

CURRICULUM VITAE

APELLIDOS:	SALLÓ COLLELL
NOMBRE:	JOSEP
DNI.:	40290893-E
FECHA DE NACIMIENTO:	11/02/1959
DIRECCIÓN PROFESIONAL:	C/Joan Alsina 3 3ª 17003 Girona
TELÉFONO:	972 21 93 93
FAX:	972 41 17 22
E-mail:	info@psallo.net/ pepsallo@psallo.net

FORMACIÓN ACADÉMICA REGLADA

1985 – Finalización de los estudios en la ETSAB – Escuela Técnica Superior de Arquitectura de Barcelona.

Inicio estudio arquitectura con otros profesionales y del trabajo en la empresa privada en carpintería y construcción.

1988 – Presentación P.F.C., calificación, Matrícula de Honor 10.

ARQUITECTO POR LA ESCUELA TÉCNICA SUPERIOR DE ARQUITECTURA DE BARCELONA (ETSAB). Junio del 1988. Premio Proyecto Final de Carrera

FORMACIÓN NO REGLADA

Entre otros cursos de formación técnica, destacan:

1990 – Curso en ESADE “Gestió i Direcció de l’Empresa Familiar”.

1999 – Curso de “Planejament i Sostenibilitat”, organizado por el ámbito de medio ambiente de la Escuela de práctica profesional Josep Lluís Sert, Col·legi d’Arquitectes de Catalunya.

2000 – 1r Fòrum de arquitectura para la tercera edad. Arquitectura para la tercera edad, organizado por el área de especialización profesional de la Escuela de práctica profesional Josep Lluís Sert, Col·legi d’Arquitectes de Catalunya.

PREMIOS Y DISTINCIONES

1988 – Accésit, Concurso de ideas sobre el acondicionamiento del parque “Cala Sant Pol”. Ajuntament de Sant Feliu de Guíxols.

1988 – Tercer premio, I Concurso P.F.C., Caixa de Barcelona.

1989 – Primer premio, I Concurso P.F.C., Iluminación Philips.

1989 – Mención de P.F.C., Concurso Dragados y Construcciones.

1989 – Premio P.F.C., Isover – Madrid.

1990 – Primer premio Proyecto para el primer equipamiento temporal, “Bares de noche, en la Dehesa de Girona”. Ajuntament de Girona.

1991 – Obra finalista en el premio FAD 1991. Proyecto y construcción Stand de Ferias en Girona para el COAC (Colegio Oficial de Arquitectos de Catalunya de Girona). En colaboración con Miquel Duràn, Arquitecto.

- 1993** –Obra finalista en el premio FAD 1993. Proyecto y construcción del Tubo Bar en Barcelona. En colaboración con Francesc Pla y Josep Mias, Arquitectos, y con Higiní Arau, Ingeniero Acústico.
- 1994** – Miembro mesa redonda, con Enric Miralles en el SYSTED, 94 en Ginebra, tema “Aportación de la Arquitectura a la calidad de vida en las residencias de la tercera edad”.
- 1996** - Participación en la exposición “10 anys P.F.C.” en la ETSAB, en Junio-Julio del 1996.
- 1998** – Concurso para el Proyecto de la Biblioteca de Roses. Ajuntament de Roses.
- 1999** – Finalista en el Concurso para la asistencia técnica y dirección de viviendas en Cornellà de Llobregat. INCASOL.
- 2001** – Primer premio en el Concurso del proyecto de la Sede Social de Casa Daurada en Barcelona.
- 2002** – Primer premio en el Concurso para la asistencia técnica y dirección de viviendas en el P.P. CUC en Anglès. Girona. INCASOL.
- 2003** – Tercer premio en el Concurso para la redacción del “Pla Especial d’Ordenació del Parc Monar i Sector de Millora Urbana Ronda Monar”. Ajuntament de Salt. Girona.
- 2003** – Tubo Bar. Obra seleccionada para la “Ruta del disseny BCN a partir de l’any 2003”, Ajuntament De Barcelona, Institut del Paisatge Urbà i la Qualitat de Vida, FAD100 i Col·legi d’Arquitectes de Catalunya.
- 2005** – Primer premio en el Proyecto de la “Casa Club del Tennis Municipal de Lloret de Mar”. Ajuntament de Lloret de Mar.
- 2005** – Primer premio en el Concurso para la redacción del POUM, Pla d’Ordenació Urbanística Municipal de La Palma de Cervelló. Barcelona.
- 2005** – Primer premio en el Concurso para la redacción del POUM, Pla d’Ordenació Urbanística Municipal de L’Ametlla de Mar. Tarragona.
- 2005** – Primer premio en el Concurso para la redacción del POUM, Pla d’Ordenació Urbanística Municipal de Santpedor. Barcelona.
- 2008** – Concurso para el proyecto del Arxivo Provincial. Girona. Ministerio de Cultura.
- 2008** – Concurso para la “Facultat de Turisme. UDG Universitat de Girona”. Girona. Conselleria Universitats.
- 2009** – Pla Especial Urbanístic del casc antic i de l’àrea de densificació urbana de Lloret de Mar. Girona.
- 2010** – Primer premio concurso “Planejamento residencial, industrial e porto Setor Rio Parnaíba”. Luis Correia. Piauí. Brasil
- 2011** – Adjudicación de la redacción del POUM, Pla d’Ordenació Urbanística Municipal de Pontós. Girona.

2012 – Primer premio concurso “Projeto redesenho urbanístico novas linhas e estações Metro-Tram. Projeto Nova estação Frei Serafim”. Companhia Metropolitana Transportes Públicos, CMTP. Teresina. Estado do Piauí. Brasil.

SITUACIÓN PROFESIONAL

Despacho profesional en desarrollo de proyectos de Arquitectura y Urbanismo. (1988-).

Arquitecto del Ayuntamiento de Vilablareix. (1999-2003).

Arquitecto encargado de Planificación urbanística del Ayuntamiento de Cornellà del Terri. (1999- 2007).

Arquitecto del Ayuntamiento de Pontós, Alt Empordà. (2001-).

Arquitecto del Ayuntamiento de Vilanant, Alt Empordà (2007- 2011).

Arquitecto del Ayuntamiento de Ribes de Freser, Ripollès (2008 - 2010).

Arquitecto del Ayuntamiento de Albons, Baix Empordà (2009-).

Arquitecto del Ayuntamiento de Vilaür, Alt Empordà (2012-).

Profesor encargado de Gestión de proyectos y obras de edificación, gestión urbanística, administrativa y municipal, en la UdG (Universitat de Girona) durante el curso 2000-2001.

1990 – Proyecto y construcción, primer equipamiento temporal en la “Dehesa de Girona”. Ayuntamiento de Girona.
Diferentes proyectos de edificios de viviendas.

1991 – Anteproyecto remodelación parque urbano en Bescanó. Ayuntamiento de Bescanó.
Proyecto y construcción Stand de Ferias en Girona para el COAC (Colegio Oficial de Arquitectos de Catalunya) de Girona. Obra seleccionada FAD – 91, en colaboración con Miquel Duran, Arquitecto.

Colaboraciones con el arquitecto Enric Miralles, en los siguientes proyectos: Centro Cultural Circulo de Lectores en Madrid, Vivienda en Bellaterra, restauración de una vivienda en la plaza Reial de Barcelona, Pérgolas en la avenida Icaria en Barcelona.

1992 – Construcción i dirección de la obra de Circulo de Lectores en Madrid.
Ejecución carpintería en la vivienda de Bellaterra.

Ejecución carpintería pérgolas Avda. Icaria en Barcelona.

Proyecto y construcción del Tubo Bar en Barcelona. Obra finalista del FAD-93, en colaboración con Francesc Pla y Josep Mias, Arquitectos, y con Higiní Arau, Ingeniero Acústico.

A partir de este año colaboraciones varias en la ejecución de proyectos con el Ingeniero Acústico, Higiní Arau.

1993 – Colaboraciones con Enric Miralles:

Muebles para la sacristía y la capilla del cementerio de Igualada.

Mesa InesTable, para la galería de arte “Le Magazine” Grenoble y el Museo de Rotterdam.

Muebles para la Restauración de una vivienda en el centro histórico de Barcelona.

Mobiliario para la tercera edad.

Anteproyecto para una residencia para la tercera edad en Palamós.

Desde el año **1985** hasta el año **1996**, vinculado a la empresa privada en temas de proyecto, carpintería y construcción, con la realización de obras como:

Sede del Círculo de Lectores, Madrid.

Vivienda en Bellaterra, Barcelona.

Restauración de una vivienda en la plaza Reial de Barcelona.

Pérgolas Av. Icaria, Barcelona.

Restauración de una vivienda en el centro histórico de Barcelona.

Equipamiento en la Dehesa, Ayuntamiento de Girona.

Stand en las Ferias de Girona, COAC Girona.

Stand Moda-España. París.

Equipamiento Hotel en Sainte Maxime, França.

Hospital en Granollers.

Hospital Clínico, Barcelona.

Instituto Cartográfico de Catalunya, Barcelona.

Teatro Nacional de Catalunya, Barcelona.

Equipamiento acústico en la capilla de Sant Domènec, la Seu d’Urgell.

Múltiples obras de Interiorismo, hoteles, bares, restaurantes, tiendas, viviendas y diferentes equipamientos, tanto públicos como privados.

Colaboración con diferentes Arquitectos, Interioristas i Diseñadores Industriales.

1997|ARQUITECTURA

1997|ARQUITECTURA

VIVIENDAS EN GIRONA |1997 > 1999|

Viviendas: 15

Aparcamientos: 18

Emplazamiento: Can Ninetes

Promotor: Immobles Calls S.A.

Superficie construida: 2.400 m²

Presupuesto: 1.123.550,00 €

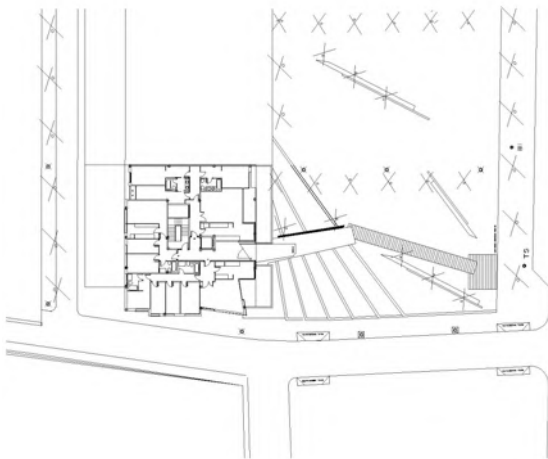

1997|ARQUITECTURA

VIVIENDA EN CASTELLÓ D'EMPÚRIES, ALT EMPORDÀ - GIRONA [1997 - 1999]

Emplazamiento: C/ Sant Llätzer
Promotor: Pere Ripoll.
Superficie construida: 304 m².
Presupuesto: 254.000,00 €

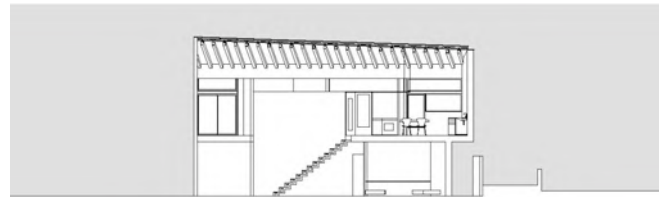
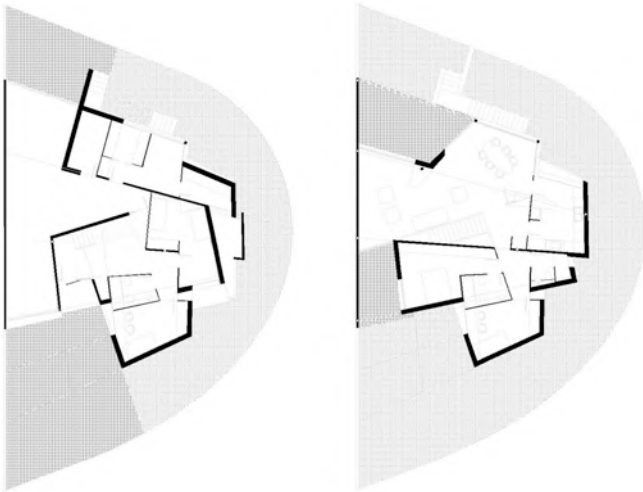

1997|ARQUITECTURA

VIVIENDA EN CORNELLÀ DEL TERRI, PLA DE L'ESTANY - GIRONA |1997 – 2000|

Emplazamiento: C/ Onze de Setembre
Promotor: Jaume Figueras
Superficie construida: 242 m².
Presupuesto: 223.500,00 €

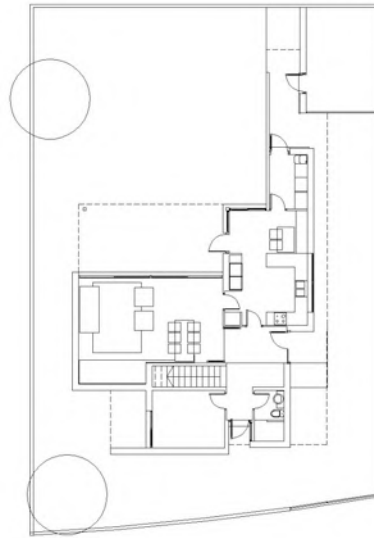
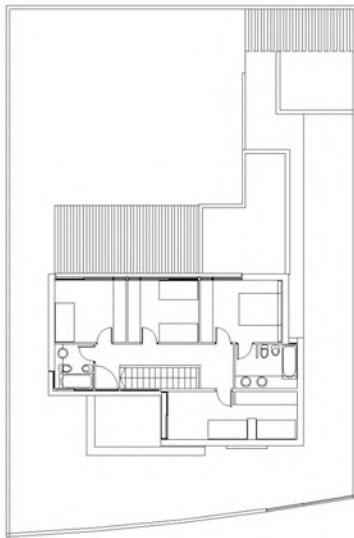
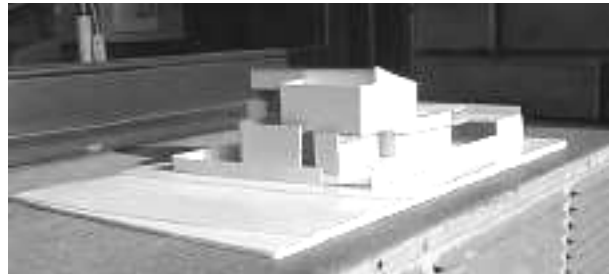

1997|ARQUITECTURA

VIVIENDA EN CELRÀ, GIRONÈS - GIRONA

Emplazamiento: C/ Germans Sabat – Urb. Part de la Vila – 17460 Celrà
Promotor: Miquel Estany i Eva Tigerström.
Superficie construida: 390 m²

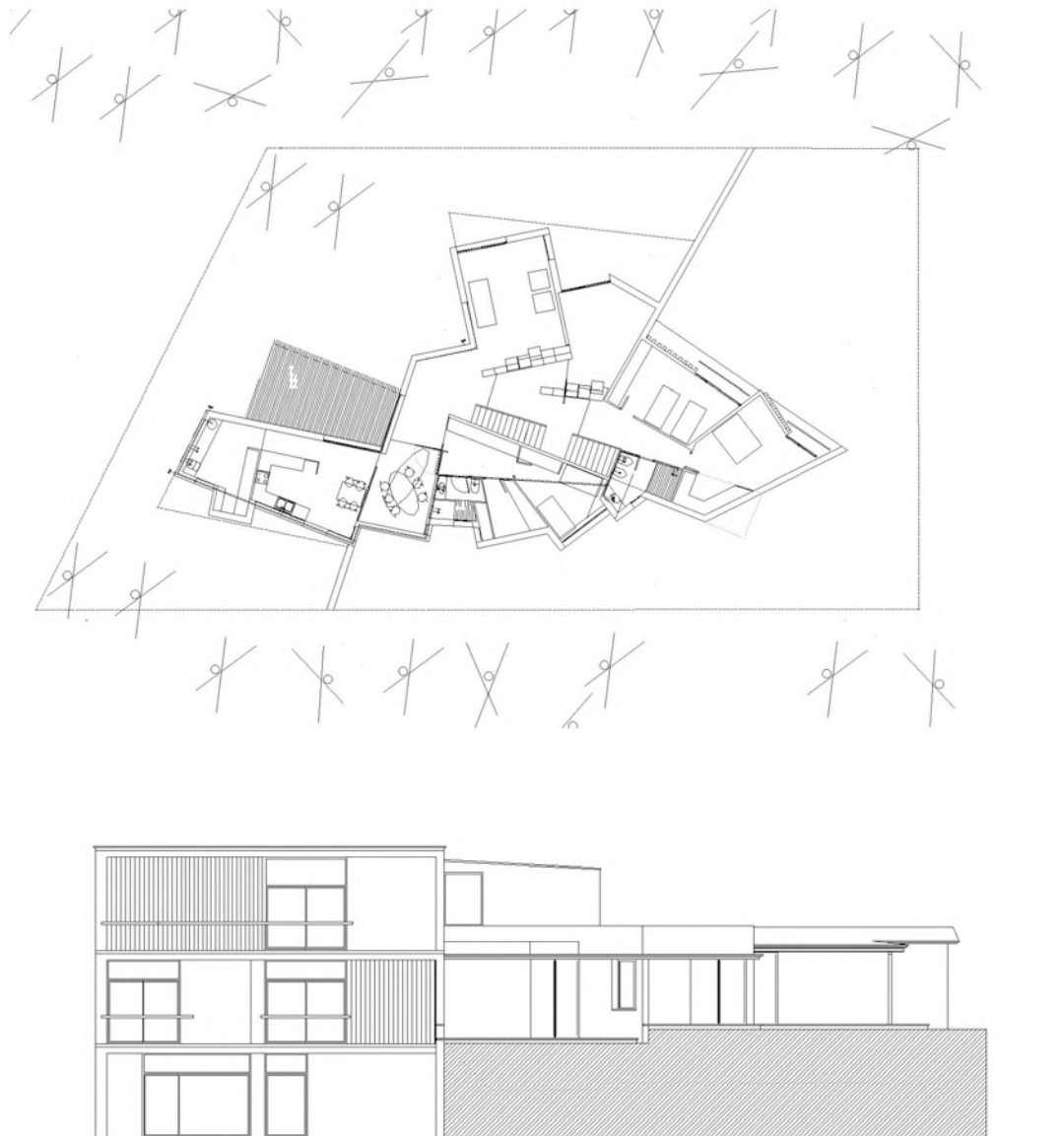

1997|URBANISMO

1997|URBANISMO

Anteproyecto de urbanización de calles y plaza de la Iglesia en Cornellà del Terri.
Promotor: público – Ayuntamiento de Cornellà del Terri.

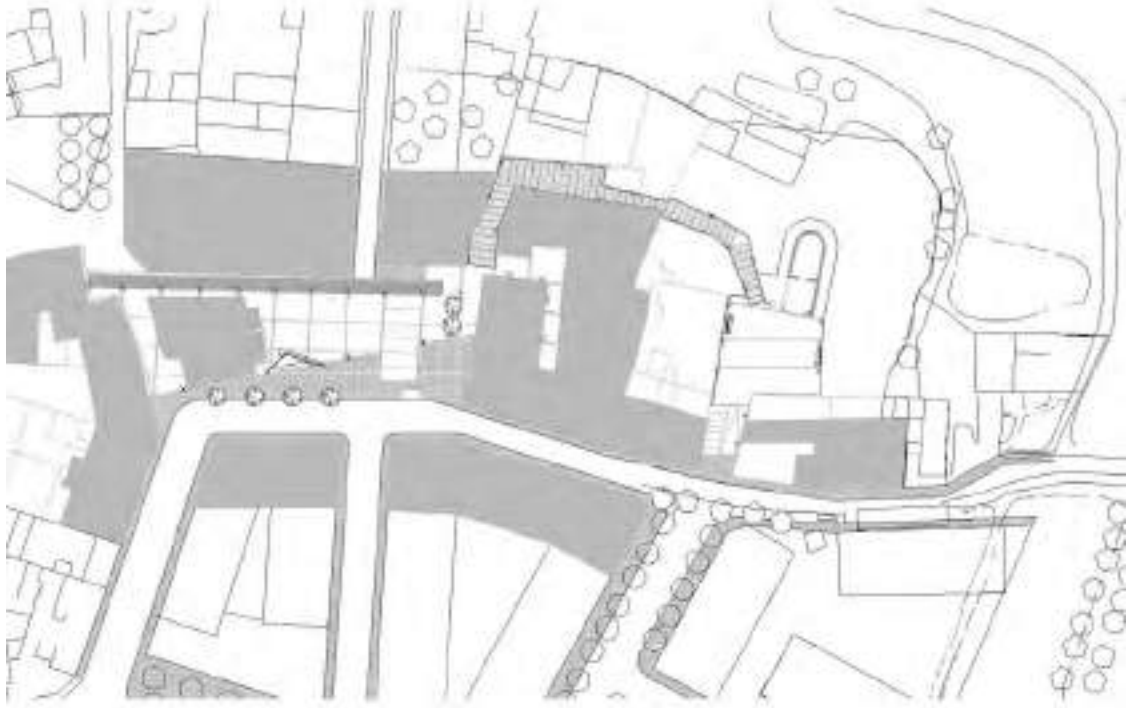

Estudio de detalle de reordenación de volumen y proyecto de urbanización de la Unidad de Actuación en Sta. Eugènia I. Girona.
Promotor: privat.

1998|ARQUITECTURA

1998|ARQUITECTURA

VIVIENDAS EN SALT. GIRONÈS – GIRONA |1998 > 2000|

Viviendas: 11

Locales: 1

Emplazamiento: C/ Francesc Macià

Promotor: Promosit, S.A.

Superficie construida: 1583 m²

Presupuesto: 607.810'00 €



1998|ARQUITECTURA

VIVIENDAS EN GIRONA |1998 > 2000|

Viviendas: 6

Local: 1

Emplazamiento: C/ Sta. Eugènia

Promotor: Finques Logesa, S.L.

Superficie construida: 810 m²

Presupuesto: 221.962'00 €

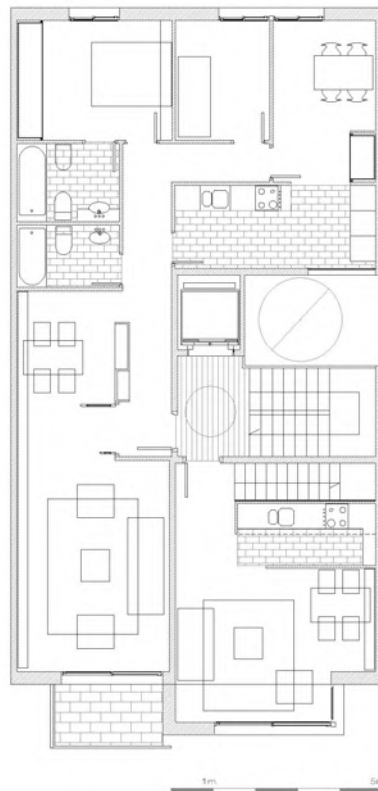

1998|ARQUITECTURA

VIVIENDAS EN GIRONA [1998 > 2000]

Viviendas: 8
Aparcamientos: 16
Emplazamiento: C/ Mas Barril - C/ Riera Palagret
Promotor: Promosit, S.A.
Superficie construida: 1615 m²
Presupuesto: 708.310'00 €



1998|ARQUITECTURA

VIVIENDA EN CASTELL-PLATJA D'ARO, BAIX EMPORDÀ. GIRONA |1998 – 2000|

Emplazamiento: Passeig Ridaura
Promotor: Joaquim Sitjà i Passols.
Superficie construida: 375 m².
Presupuesto: 285.000'00 €

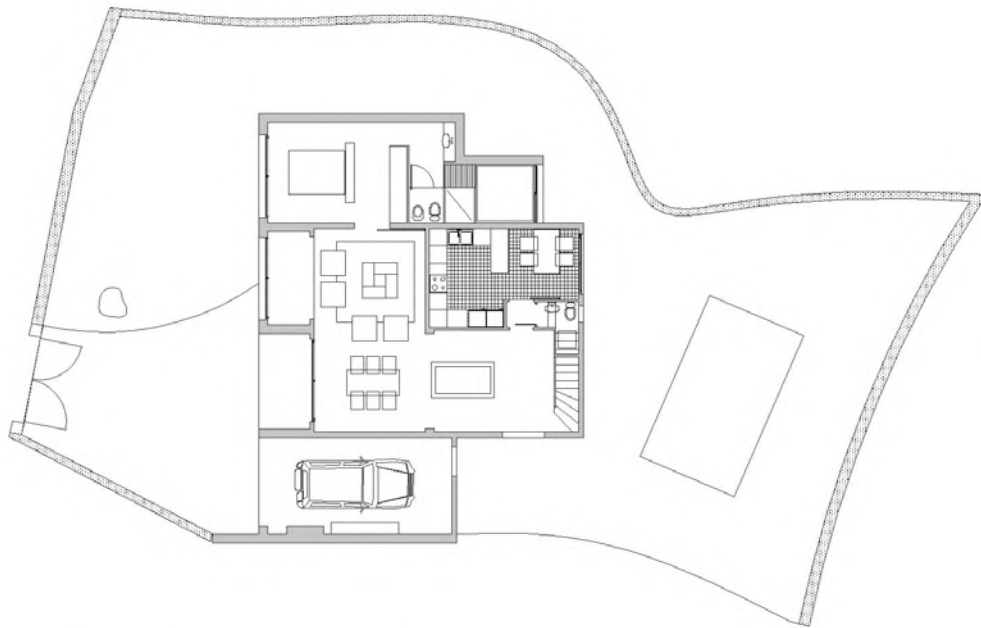

PLANTA BAIXA



1998|ARQUITECTURA

VIVIENDA EN SANT GREGORI, GIRONÈS. GIRONA |1998 – 2001|

Emplazamiento: C/ de la Bruguera, s/n

Promotor: Jordi Cassany Miro – Azuzena Casillas Sacristan.

Superficie construida: 330 m².

Presupuesto: 198.000'00 €

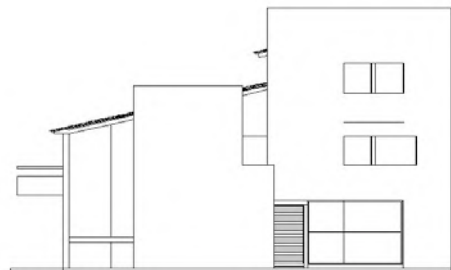

ALCAT A LLEVANT

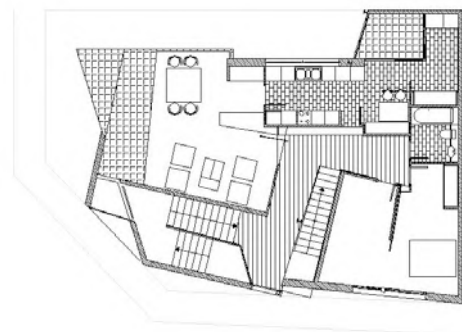
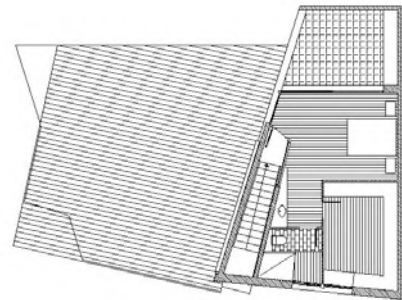

1998|ARQUITECTURA

VIVIENDA EN CASTELL-PLATJA D'ARO, BAIX EMPORDÀ. GIRONA |1998 – 2000|

Emplazamiento: Urb. Les Suredes, Parcel.la 21-2

Promotor: Eurovista Park, S.L..

Superficie construida: 320 m².

Presupuesto: 211.196'00 €

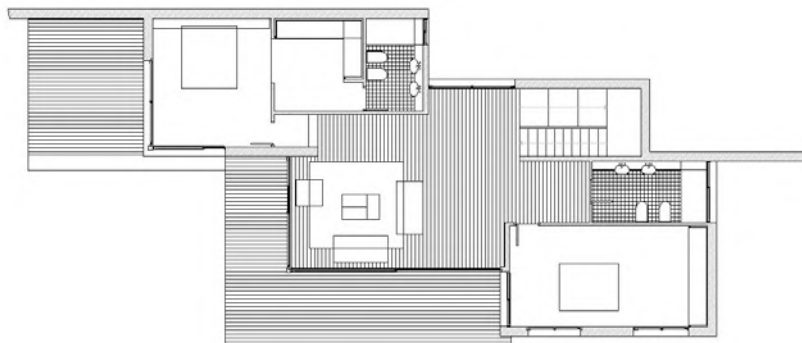
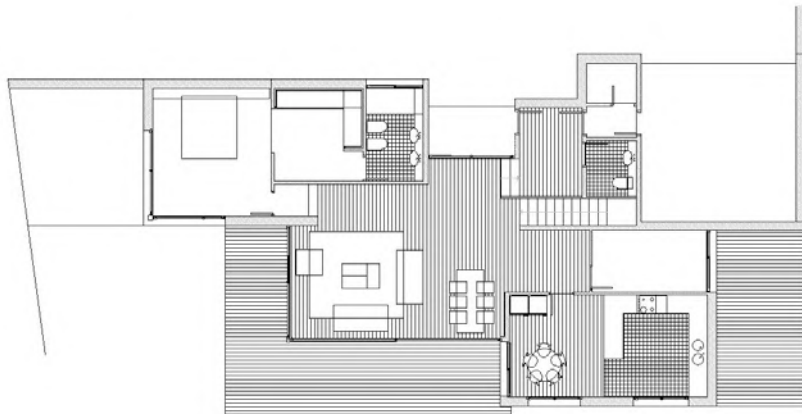

1998|ARQUITECTURA

REFORMA DE VIVIENDA EN GIRONA. |1998 – 2000|

Emplazamiento: C/ Ciutadans, 13
Promotor: Xavier Moreno
Superficie construida: 335 m².
Presupuesto: 180.250'00 €

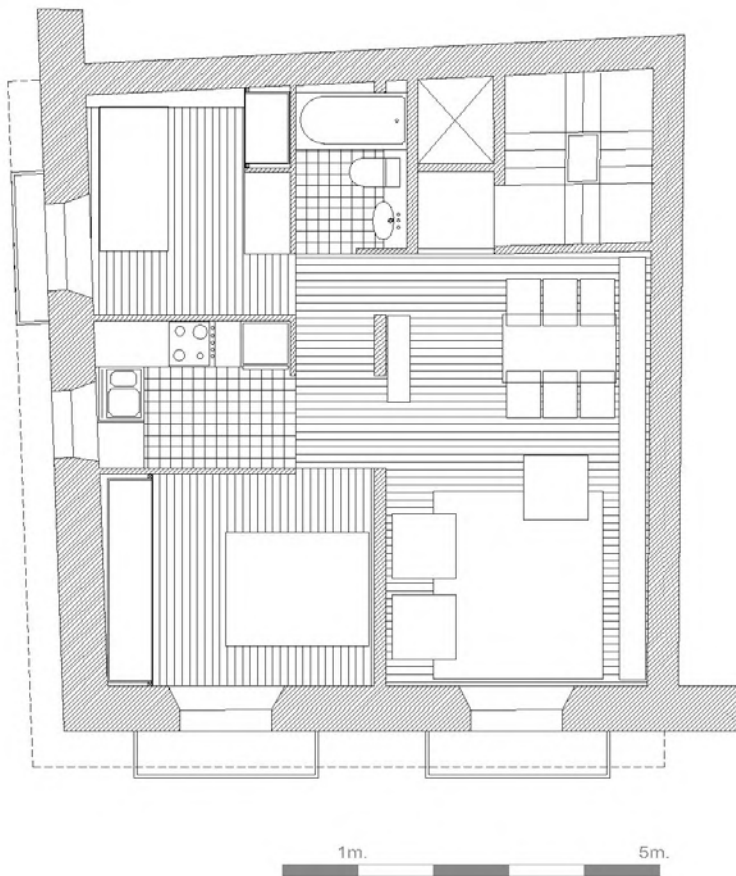

1998|ARQUITECTURA

REFORMA Y ADAPTACIÓN DE UN HOTEL A RESIDENCIA DE LA TERCERA EDAD EN SANT ANTONI DE CALONGE. BAIX EMPORDÀ – GIRONA |1998 – 2001|

Emplazamiento: C/ Artur Mundet, 117
Promotor: Francisco Navarro Sánchez
Presupuesto: 188.737'00€

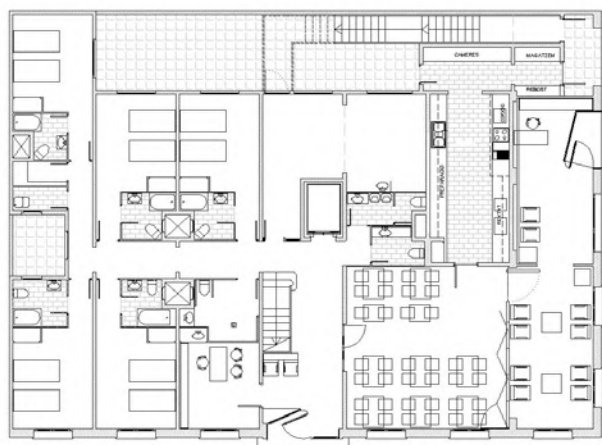
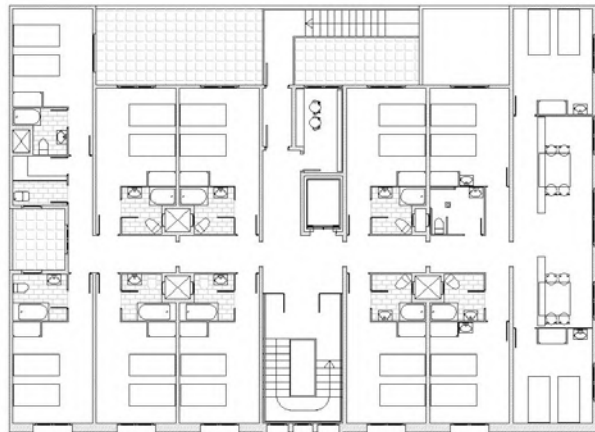

1998|ARQUITECTURA

PROYECTO Y EJECUCIÓN DE UN CENTRO PARA LA TERCERA EDAD EN CORNELLÀ DEL TERRI, PLA DE L'ESTANY. GIRONA |1998 – 1999|

Emplazamiento: C/Terri

Promotor: público – Ayuntamiento de Cornellà del Terri.

Presupuesto: 120.000'00€

1998|ARQUITECTURA

EXPOSICIÓN Y VENTAS CONCESIONARIO GALLOPER-MITSUBISHI EN GIRONA |1998 – 1999|

Emplazamiento: Crta. Barcelona – C/ Santiago

Promotor: Opermovil, S.L.

Presupuesto: 180.000'00€

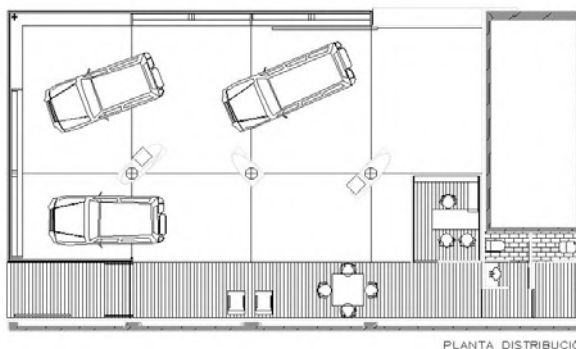
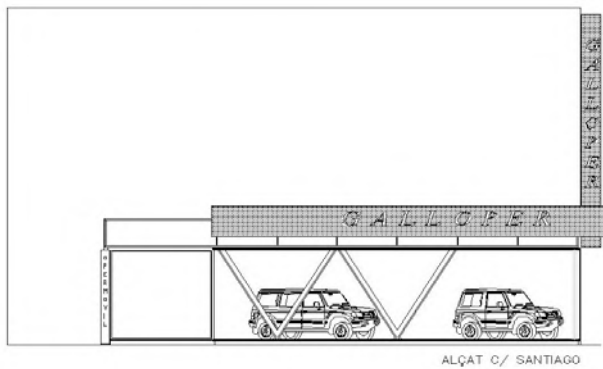
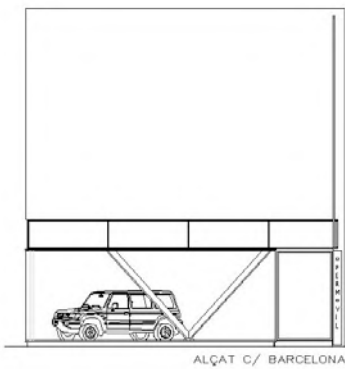

1998 | ARQUITECTURA

RESIDENCIA-APARTAMENTOS PARA LA TERCERA EDAD EN CORNELLÀ DEL TERRI, PLA DE L'ESTANY – GIRONA.

Apartamentos: 14
Promotor: privado.

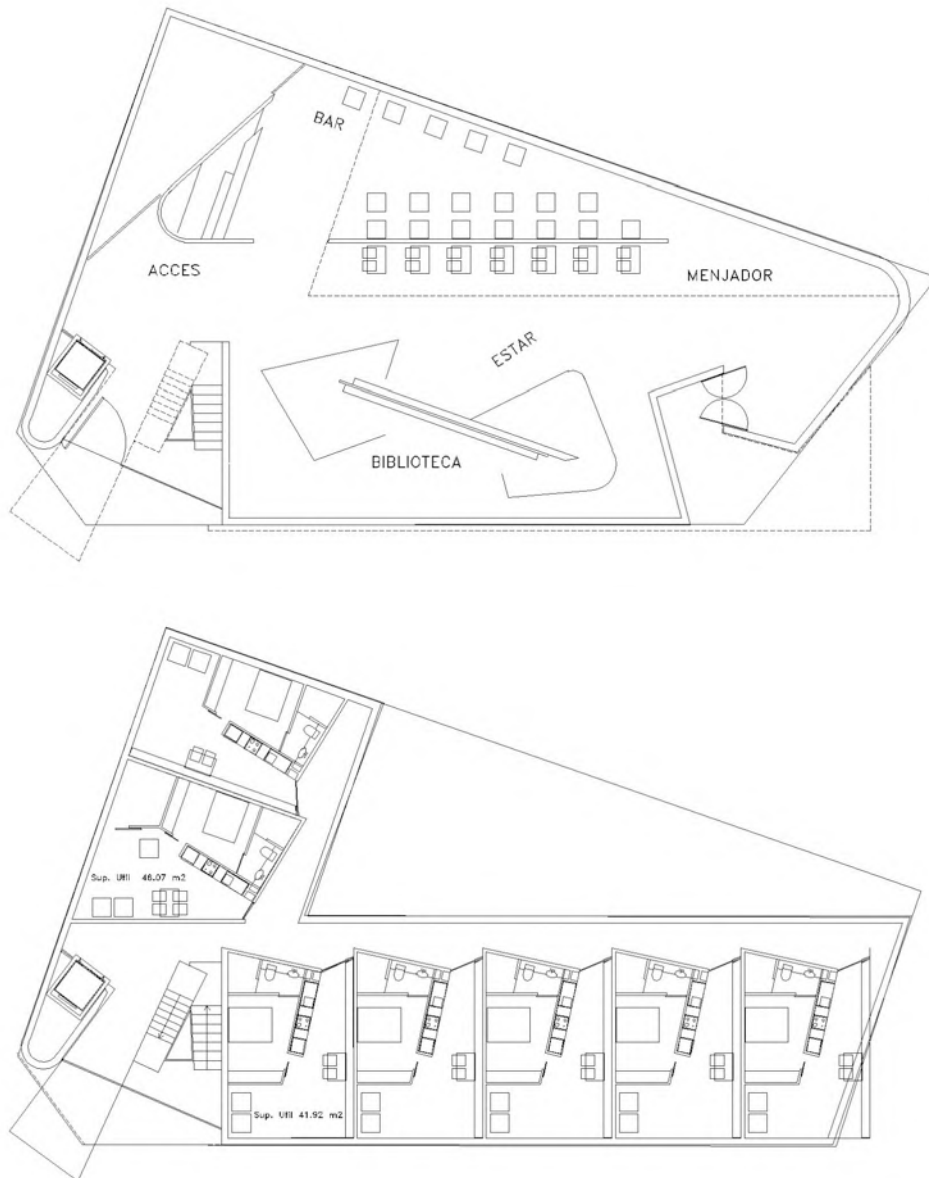

1998 | ARQUITECTURA

PARTICIPACIÓN EN EL CONCURSO DE REDACCIÓN DEL PROYECTO DE LA BIBLIOTECA DE ROSES, ALT EMPORDÀ, GIRONA

Promotor: público. Ayuntamiento de Roses.

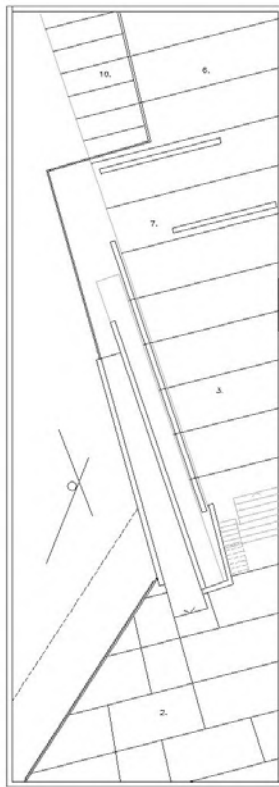

PLANTA SOTERRANII -3.70

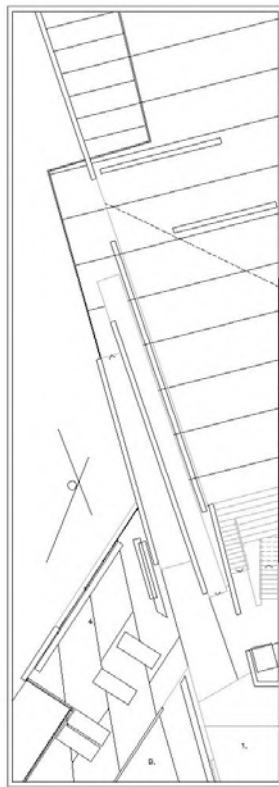

PLANTA ACCES +0.00

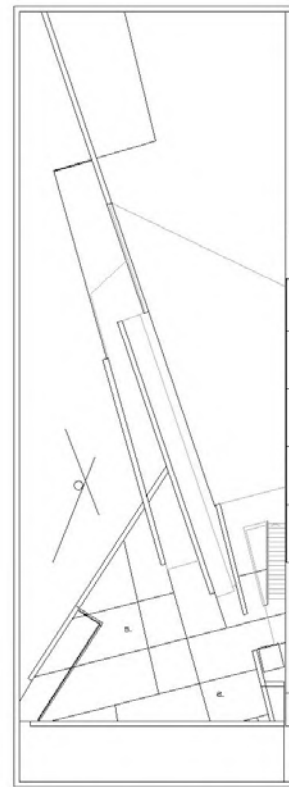

PLANTA PRIMERA +4.15

1998 | ARQUITECTURA

REHABILITACIÓN DE UN EDIFICIO PARA HOTEL EN EL CASCO ANTIGUO EN GIRONA.

Promotor: privado.



1998|ARQUITECTURA

NAVE INDUSTRIAL EN GIRONA |1998 – 2000|

Emplazamiento: C/Cartegena, 11
Promotor: Salvador Martí Teixidor.
Superficie construida: 1172 m².
Presupuesto: 166.990'00 €

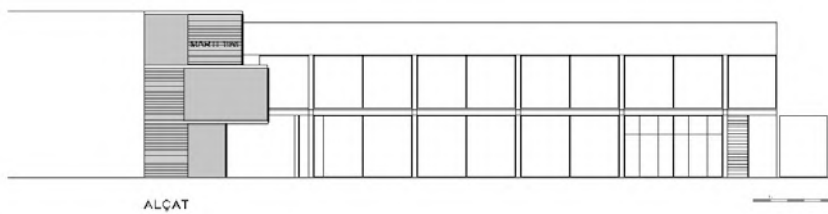
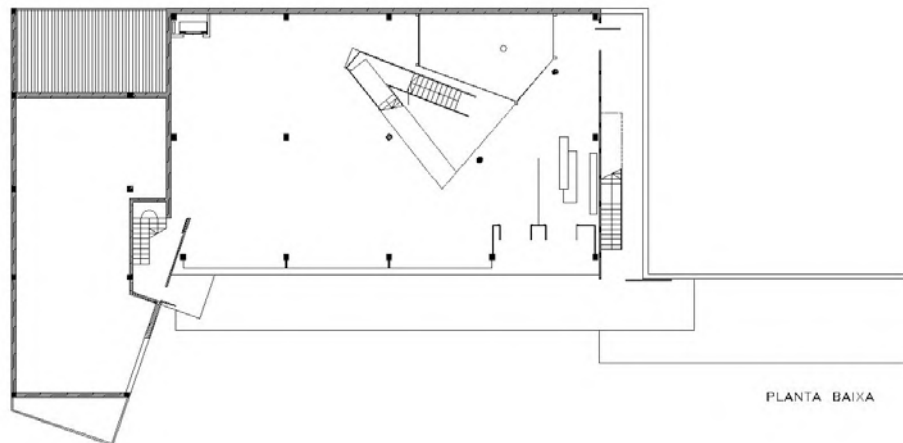

1998 | URBANISMO

1998|URBANISMO

Estudio de detalle de ordenación de volumen en Mas Barril, Girona.
Promotor: privado.

1999|ARQUITECTURA

1999|ARQUITECTURA

VIVIENDAS EN BESCANÓ, GIRONÈS. GIRONA |1999 > 2001|

Viviendas: 10

Aparcamientos: 10

Emplazamiento: C/ Assumpta – Camí d'Estanyol

Promotor: Riuparc Promocions, S.L.

Superficie construida: 1345 m²

Presupuesto: 445.160'00 €

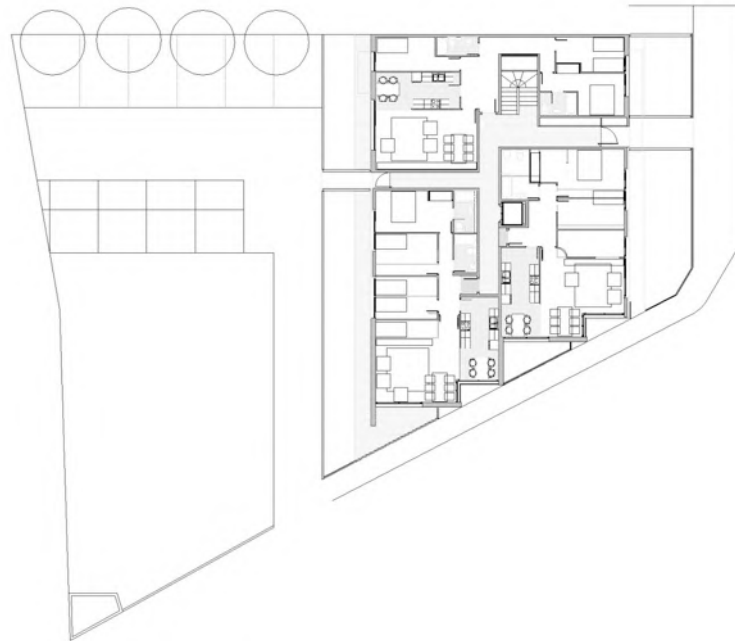

1999|ARQUITECTURA

VIVIENDAS EN VIDRERES. LA SELVA – GIRONA |1999 > 2002|

Viviendas: 5

Locales: 1

Emplazamiento: C/ Costa Brava

Promotor: Can Ne, S.L.

Superficie construida: 960 m²

Presupuesto: 183.603'00 €



1999|ARQUITECTURA

VIVIENDAS EN GIRONA |1999 > 2001|

Viviendas: 6

Aparcamientos: 12

Emplazamiento: C/ Riera Palagret – C/ L'Estudi General de Girona

Promotor: Promosit, S.A.

Superficie construida: 1200 m²

Presupuesto: 530.600'00 €



1999|ARQUITECTURA

VIVIENDAS EN GIRONA |1999 > 2001|

Viviendas: 8
Aparcamientos: 12
Emplazamiento: C/ Costabona
Promotor: Promosit, S.A.
Superficie construida: 1412 m²
Presupuesto: 434.650'00 €



1999|ARQUITECTURA

VIVIENDAS EN GIRONA |1999 > 2001|

Viviendas: 4
Locales: 1
Aparcamientos:
Emplazamiento: C/ Santa Eugènia, 160
Promotor: Promosit S.A.
Superficie construida: 392 m²
Presupuesto: 143.635'00 €



1999|ARQUITECTURA

AGRUPACIÓN DE VIVIENDAS EN SANT GREGORI. GIRONÈS – GIRONA |1999 > 2001|

Viviendas: 4
 Emplazamiento: C/ de Baix
 Promotor: Promosit, S.A.
 Superficie construida: 837 m²
 Presupuesto: 357.200'00 €



AGRUPACIÓN DE VIVIENDAS EN SANT FELIU DE GUÍXOLS, BAIX EMPORDÀ. GIRONA |1999 >2002|

Viviendas: 13
 Promotor: privat.
 Superficie construida: 3.900m².
 Presupuesto: 1.450.000,00 €

1999|ARQUITECTURA

VIVIENDA EN BESCANÓ, GIRONÈS. GIRONA |1999 – 2002|

Emplazamiento: C/ Camí d'Estanyol – 17162 Bescanó
Promotor: Llorenç Soler – Clara Güell.
Superficie construida: 319 m².
Presupuesto: 195.820'00 €

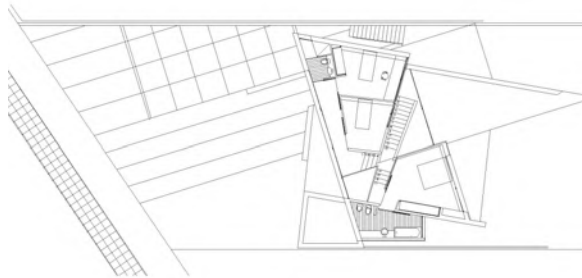
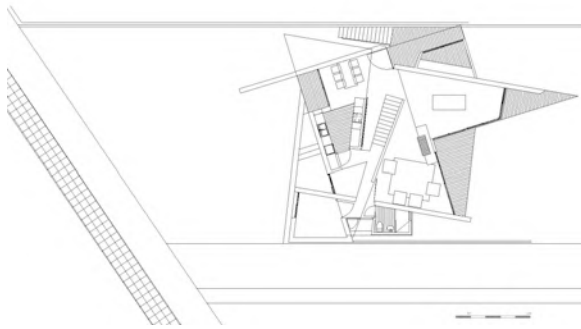

1999|ARQUITECTURA

VIVIENDA EN FORNELLS DE LA SELVA, GIRONÈS. GIRONA |1999 – 2001|

Emplazamiento: C/ Guillerries
Promotor: Europromocions Ruiz, S.L..
Superficie construida: 270 m².
Presupuesto: 117.061'00 €

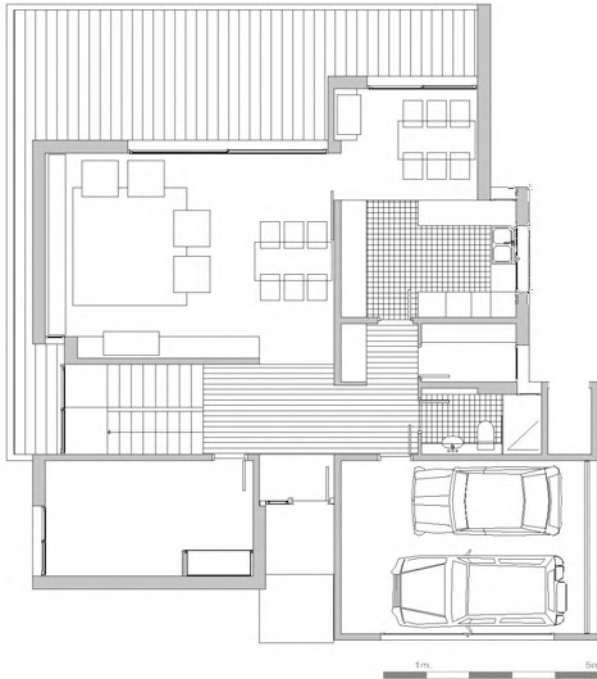

1999|ARQUITECTURA

VIVIENDAS EN VIDRERES, LA SELVA. GIRONA |1999 – 2001|

Emplazamiento: C/ Tramuntana – Urb. Mas Flassià
Promotor: Concepció Tarrí i Magrià.
Superficie construida: 123 m².
Presupuesto: 90.785'00 €

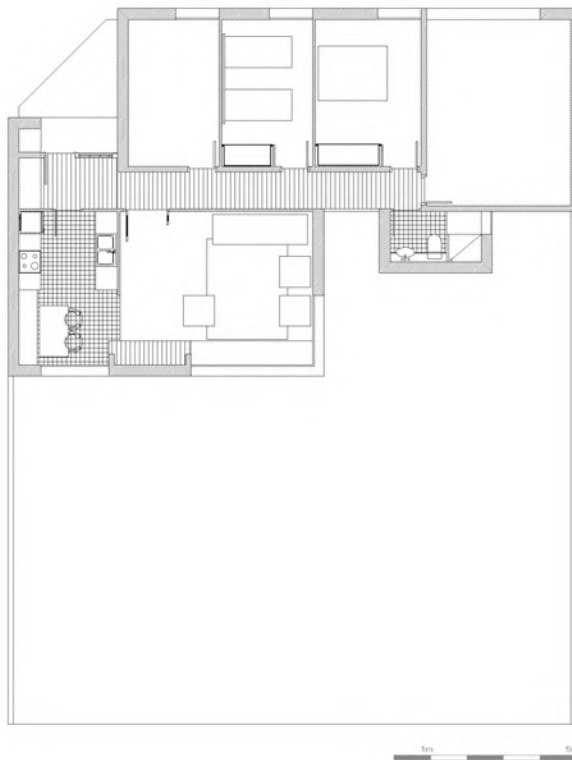

1999|ARQUITECTURA

REFORMA Y AMPLIACIÓN DE VIVIENDAS EN STA. COLOMA DE FARNERS, LA SELVA. GIRONA |1999 – 2000|

Emplazamiento: C/Sant Jaume, 3
Promotor: Josep Pubill – Antònia Serra.
Superficie construida: 140 m².
Presupuesto: 50.250'00 €

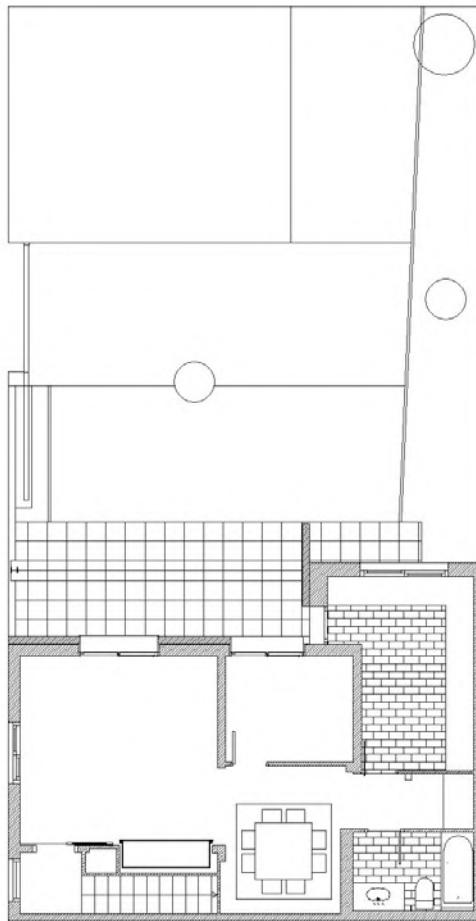

PLANTA BAIXA REFORMADA

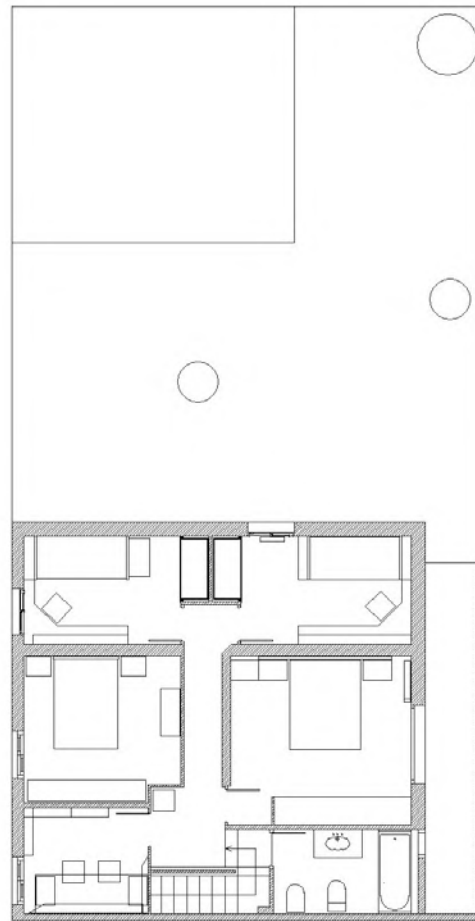

PLANTA PIS REFORMADA

1999|ARQUITECTURA

AMPLIACIÓN DEL MUSEO ETNOLÓGICO DE BESCANÓ, AYUNTAMIENTO DE BESCANÓ, GIRONÈS. GIRONA

Promotor: públic – Ayuntamiento de Bescanó.

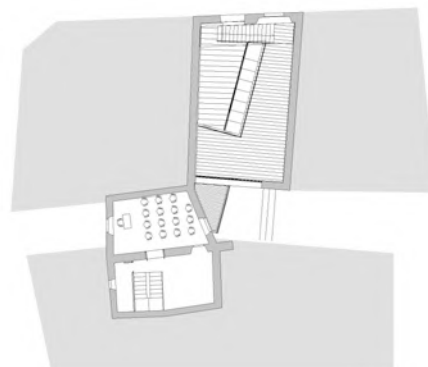
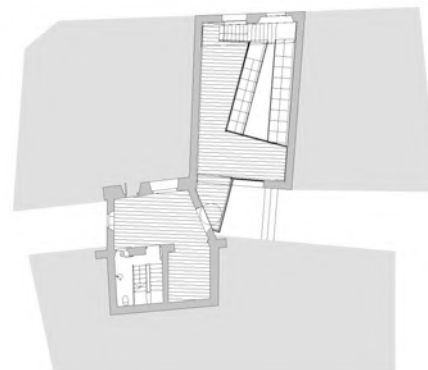
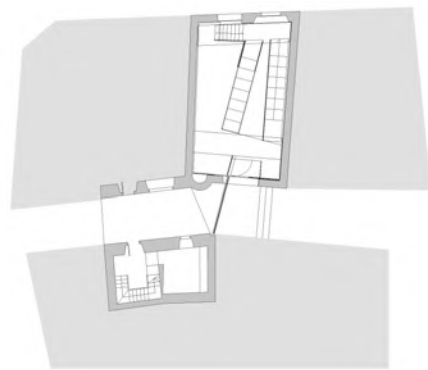

1999|ARQUITECTURA

CONCURSO ASISTENCIA TÉCNICA, DIRECCIÓN GENERAL DE ACTUACIONES
CONCERTADAS, ARQUITECTURA Y VIVIENDA, INSTITUT CATALÀ DEL SOL EN
CORNELLÀ DE LLOBREGAT, BAIX LLOBREGAT. BARCELONA

Viviendas: 76

Promotor: público – Incasol

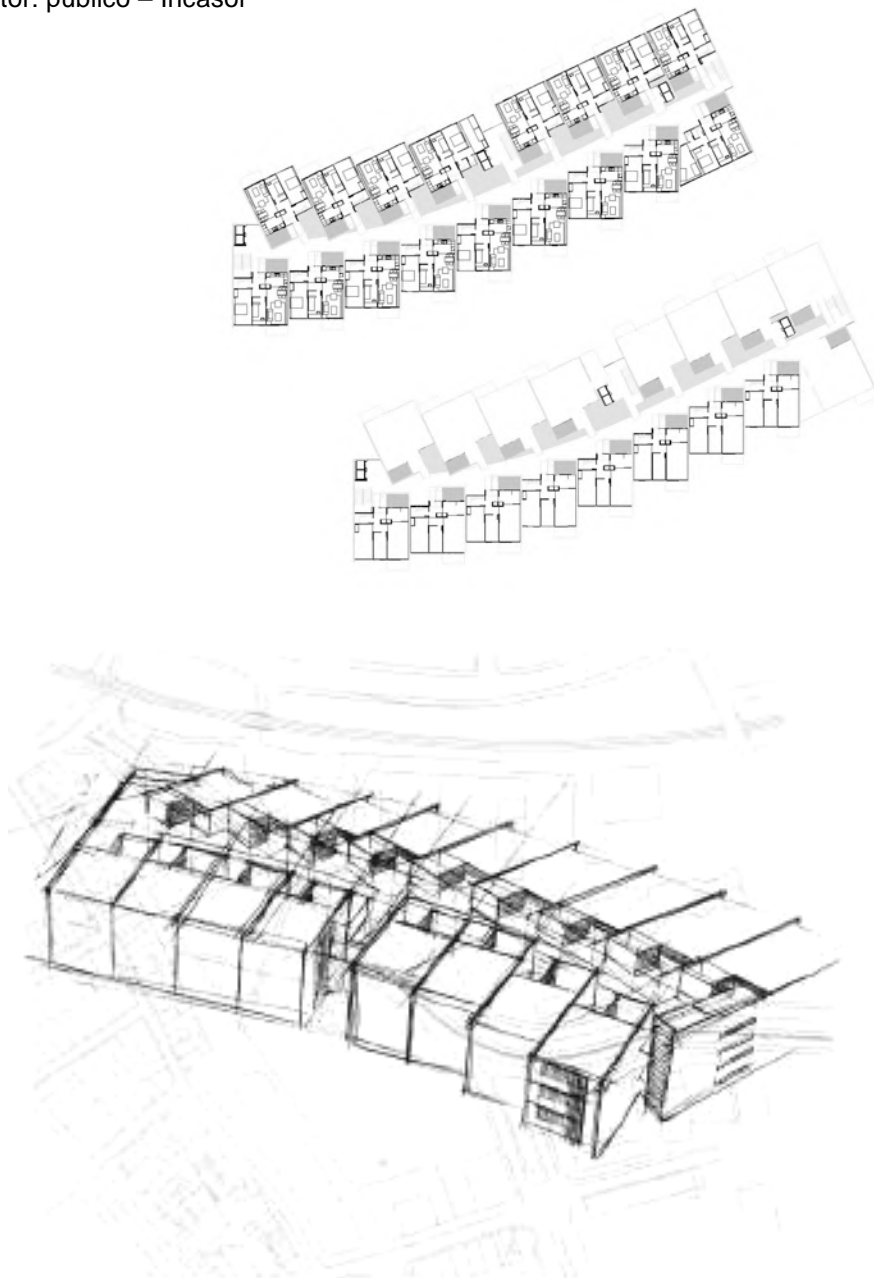

1999|ARQUITECTURA

AMPLIACIÓN Y REFORMA DEL C.A.P. EN CORNELLÀ DEL TERRI, PLA DE L'ESTANY. GIRONA |1999-2000|

Emplazamiento: C/ Mn. Jacint Verdaguer – 17844 Cornellà del Terri
Promotor: público – Ayuntamiento de Cornellà del Terri
Presupuesto: 120.000'00€.

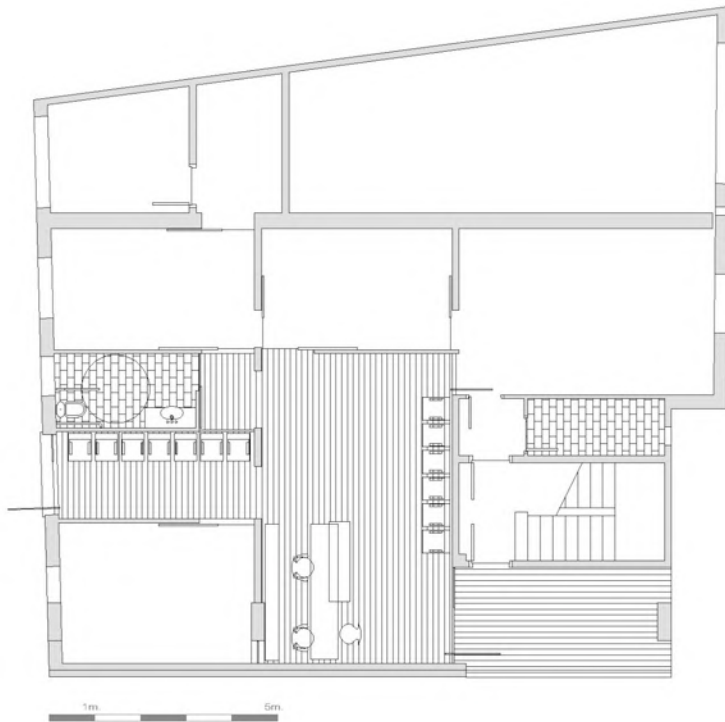

1999 | URBANISMO

1999|URBANISMO

Assistència al curso de "Planejament i Sostenibilitat", organizado por el ámbito de medio ambiente de la Escuela de práctica profesional Josep Lluís Sert, Col·legi d'Arquitectes de Catalunya.

2000|ARQUITECTURA

2000|ARQUITECTURA

VIVIENDAS EN GIRONA |2000 > 2002|

Viviendas: 31

Locales: 1

Aparcamientos: 57

Emplazamiento: Ctra. Sta. Eugènia, 176-178

Promotor: UAZ Girona, S.L.

Superficie construida: 6035 m²

Presupuesto: 2.460.557'00 €

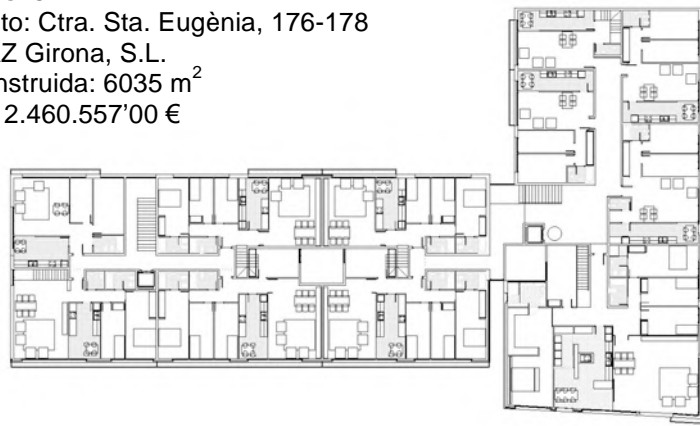

2000|ARQUITECTURA

VIVIENDAS EN SALT. GIRONÈS – GIRONA |2000 > 2001|

Viviendas: 8

Locales: 1

Emplazamiento: C/ Major, 61-63

Promotor: Immobles Calls, S.A.

Superficie construida: 600 m²

Presupuesto: 229.910'00 €



2000 | ARQUITECTURA

VIVIENDA EN AIGUAVIVA, GIRONÈS. GIRONA

Emplazamiento: Urb. Aiguaviva
Promotor: Pere Ferrer i Carme López.
Superficie Construida: 182 m²
Presupuesto: 88.000'00€

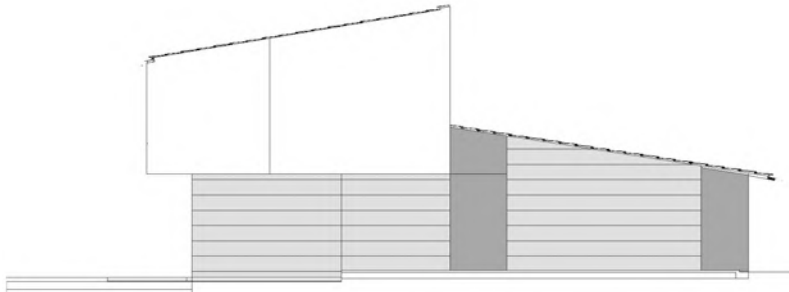
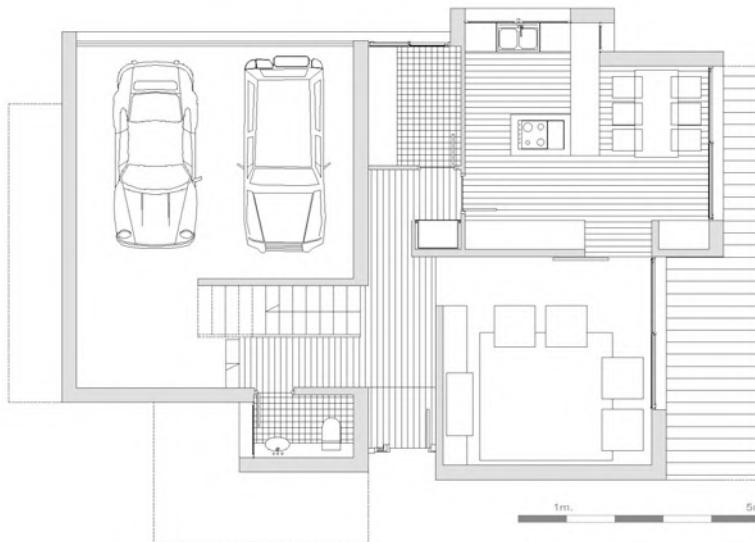

2000|ARQUITECTURA

REFORMA Y AMPLIACIÓN DE UNA VIVIENDA EN BESCANÓ, GIRONÈS. GIRONA [2000 – 2002]

Emplazamiento: C/Sta. Anna, 11
Promotor: Monica Costa - Joan Bosch.
Superficie construida: 306 m².
Presupuesto: 175.520'00 €

AGRUPACIÓN DE VIVIENDAS EN TAMARIU, BAIX EMPORDÀ > GIRONA

Viviendas: 4
Promotor: privado.

2000 | ARQUITECTURA

PABELLÓN POLIDEPORTIVO VESTUARIOS Y PISTA EXTERIOR EN VILABLAREIX, GIRONÈS. GIRONA [2000 – 2002]

Emplazamiento: C/ Marroc, s/n
Promotor: público – Ayuntamiento de Vilablareix
Presupuesto: 1.502.530'00 €



2000|ARQUITECTURA

ADEQUACIÓN DE LA ZONA DEPORTIVA EN CORNELLÀ DEL TERRI, PLA DE L'ESTANY. GIRONA [2000 – 2001]

Emplazamiento: zona deportiva

Promotor: público – Ayuntamiento de Cornellà del Terri.

Presupuesto: 135.000'00€

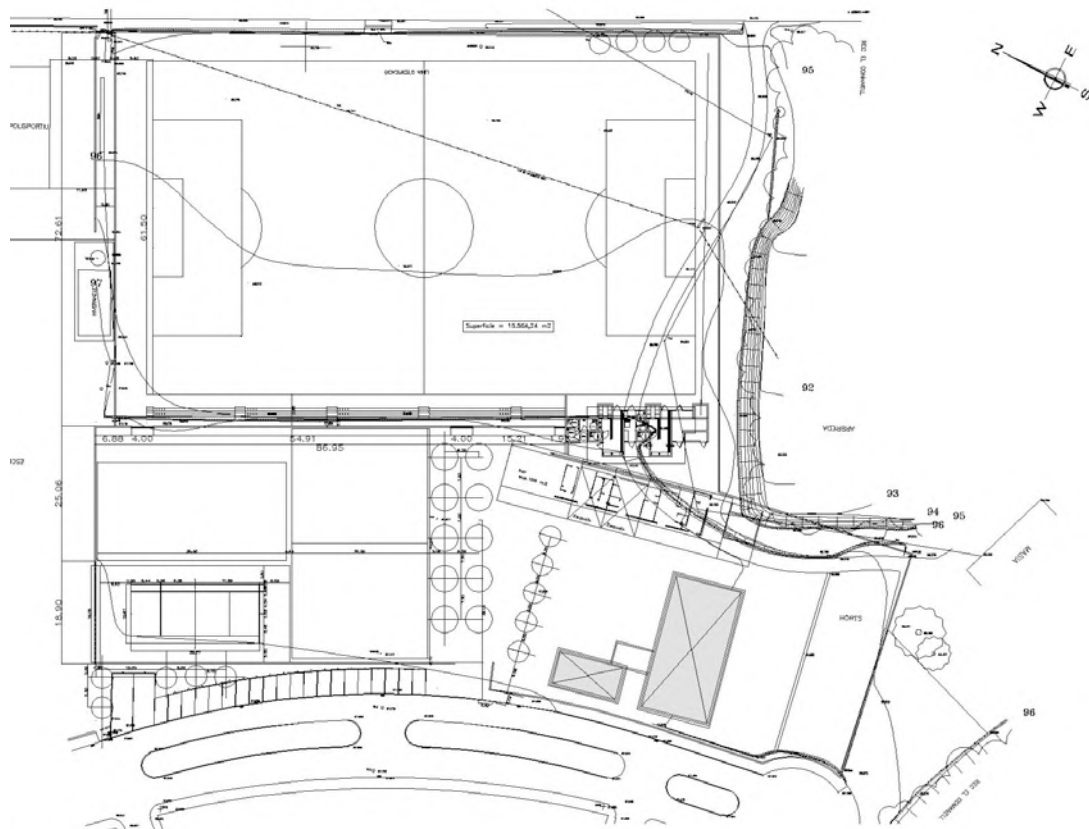

2000|ARQUITECTURA

VESTUARIOS Y PISTA EXTERIOR EN CORNELLÀ DEL TERRI, PLA DE L'ESTANY. GIRONA [2000 – 2003]

Emplazamiento: Zona deportiva
Promotor: público – Ayuntamiento de Cornellà del Terri.
Presupuesto: 355.000'00€

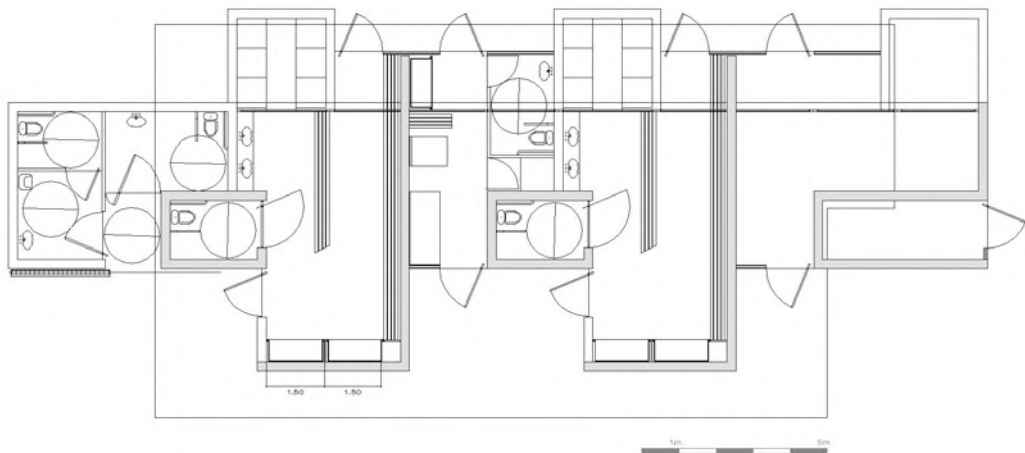
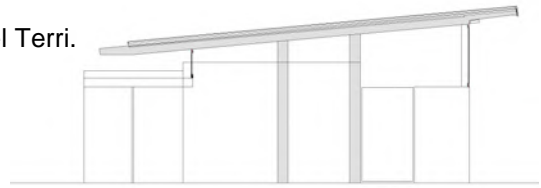

2000|ARQUITECTURA

PROYECTO DE URBANIZACIÓN DE LA PLAZA DEL MAIG, BARRIO DE SANT ANTONI Y PLAZA DE LA CAPELLA DE SANT ANTONI. AYUNTAMIENTO DE CORNELLÀ DEL TERRI. PLA DE L'ESTANY. GIRONA [2000 – 2006]

Promotor: público – Ayuntamiento de Cornellà del Terri.
Presupuesto: 565.000'00€

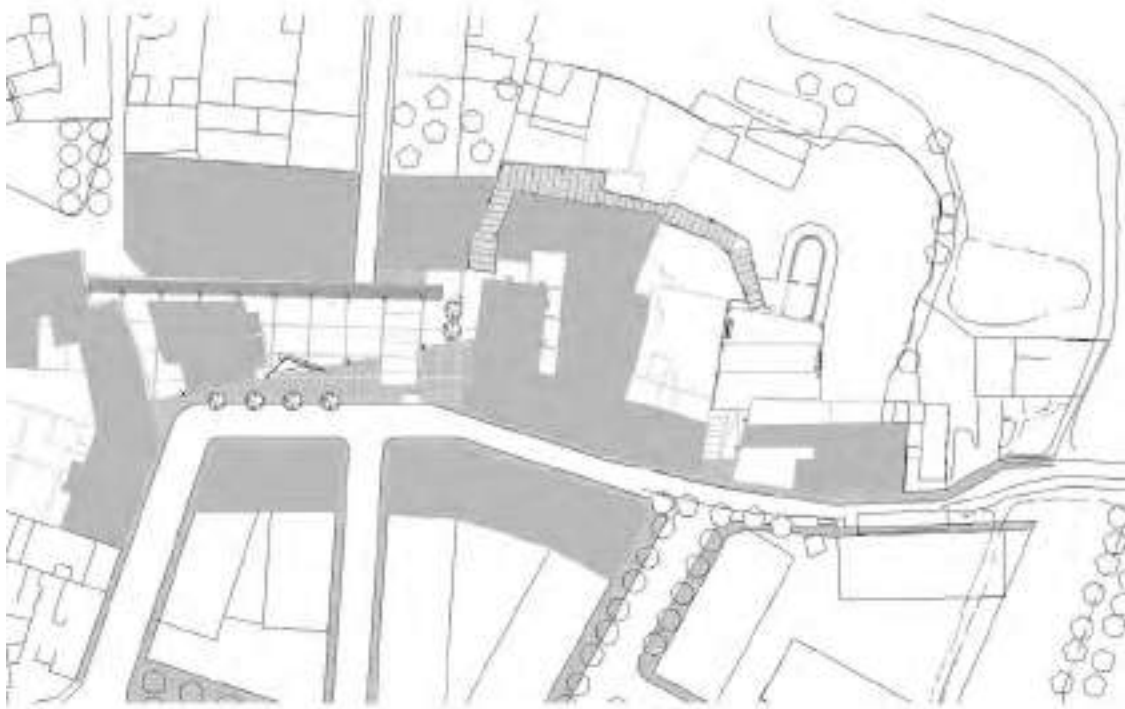

2000 | ARQUITECTURA

ANTEPROYECTO DE AMPLIACIÓN DEL PABELLÓN DE CORNELLÀ DEL TERRI. PLA DE L'ESTANY. GIRONA

Emplazamiento: Zona Deportiva

Promotor: público – Ayuntamiento de Cornellà del Terri.

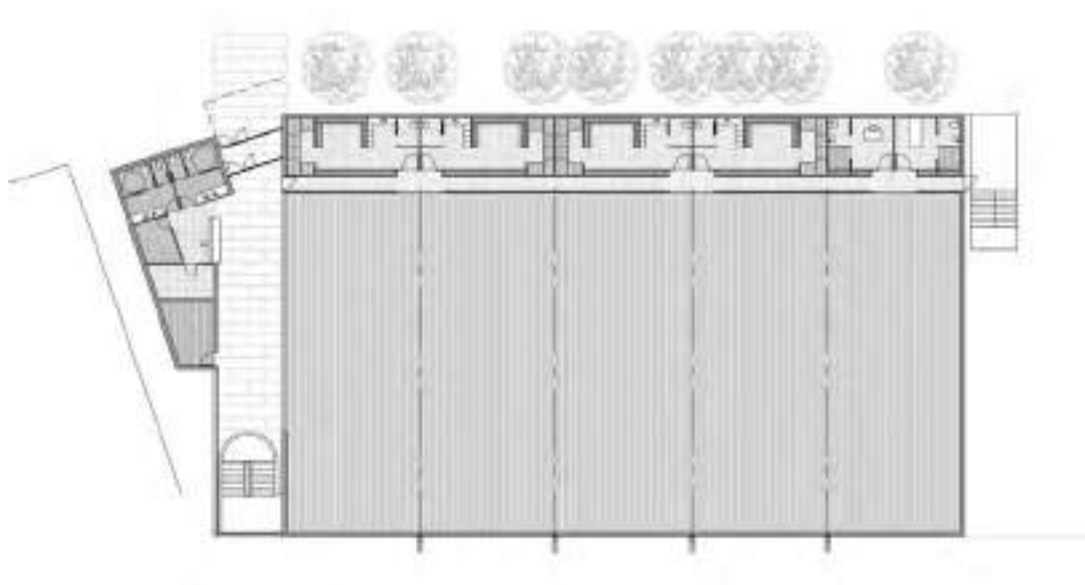
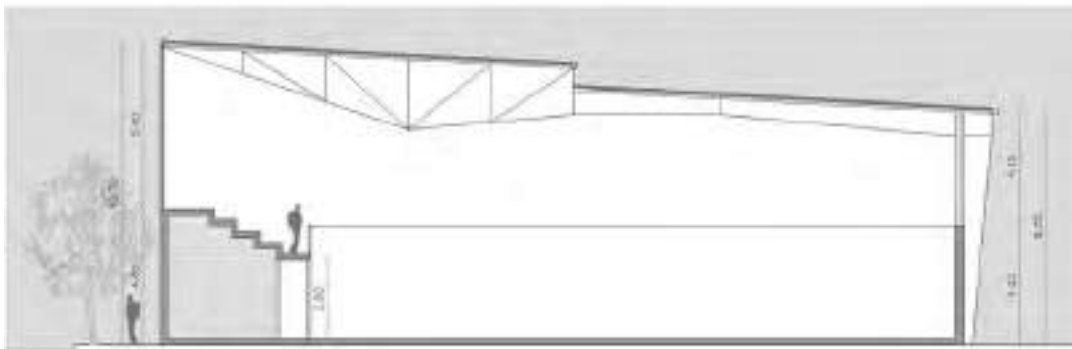

2000 | ARQUITECTURA

RESIDENCIA-APARTAMENTOS PARA LA TERCERA EDAD EN CORNELLÀ DEL TERRI. PLA DE L'ESTANY – GIRONA

Habitaciones: 40

Emplazamiento: C/ Mn. Jacint Verdaguer – Ctra. de Banyoles

Promotor: Conviure S.L.

Superficie construida: 1.930 m²

Presupuesto: 858.750,99 €

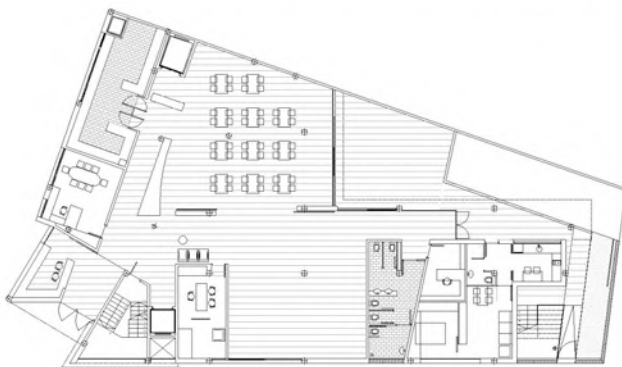
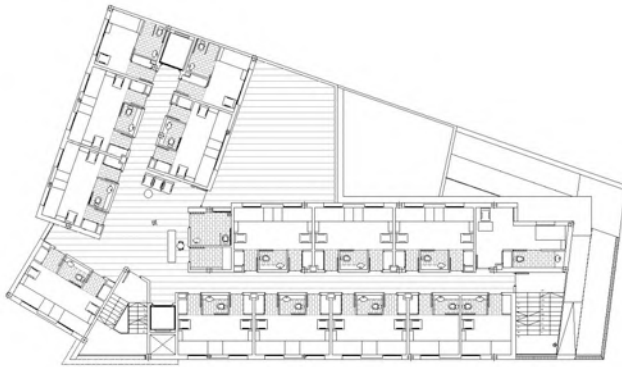

2000 | URBANISMO

2000|URBANISMO

Plan Parcial sector Nº 18C Mas Pla de Santa Cristina d'Aro, Baix Empordà. Girona

Promotor: privado.

Superficie: 10 Ha

Proyecto de urbanización sector Nº 18C Mas Pla de Santa Cristina d'Aro, Baix Empordà. Girona [2000 > 2005]

Promotor: privado.

Superficie: 10 Ha

Presupuesto: 1.358.750,99 €

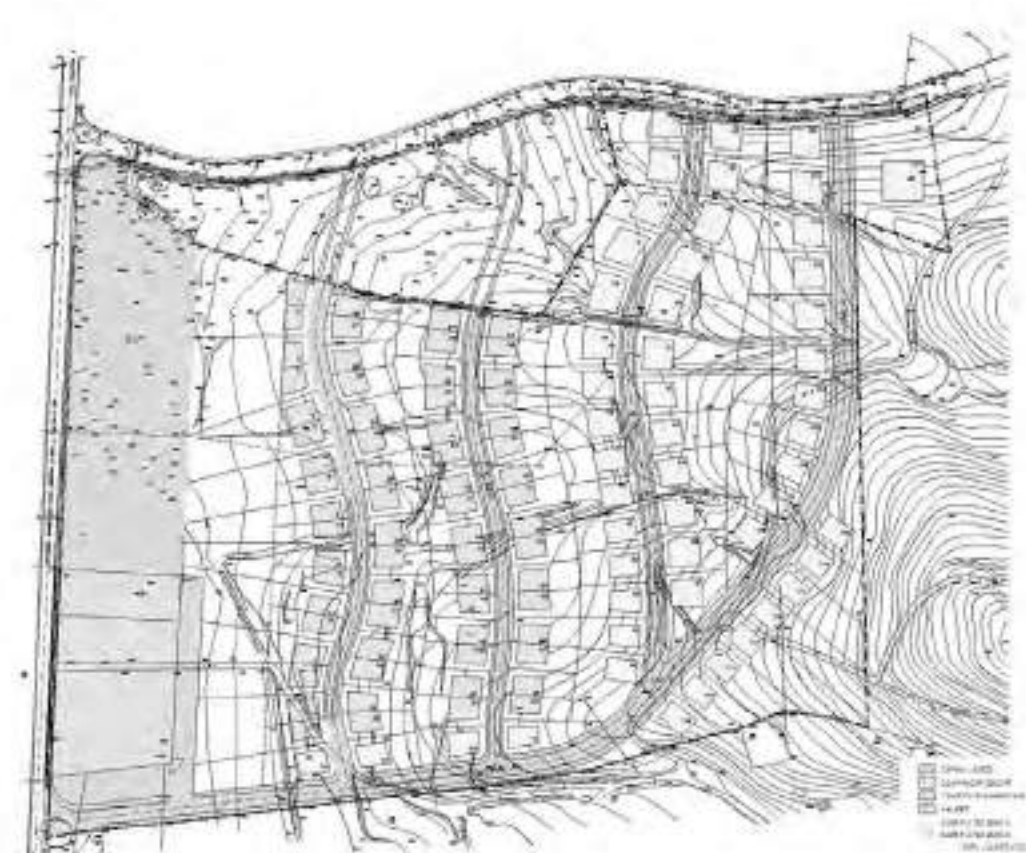

2000|URBANISME

Coordinación y elaboración del P.a.l.s. y Agenda 21 en el municipio de Cornellà del Terri, Pla de l'Estany. Girona

Promotor: público – Ayuntamiento de Cornellà del Terri.

Planificación urbanística del municipio de Cornellà del Terri, Pla de l'Estany. Girona

Promotor: público – Ayuntamiento de Cornellà del Terri.

2001 | ARQUITECTURA

2001|ARQUITECTURA

VIVIENDAS EN GIRONA |2001 > 2003|

Viviendas: 7

Locales: 1

Emplazamiento: Trav. de la Creu, 33

Promotor: Promosit, S.A.

Superficie construida: 900 m²

Presupuesto: 316.418,41 €



2001|ARQUITECTURA

VIVIENDAS EN SALT. GIRONÈS – GIRONA [2001 > 2003]

Viviendas: 26

Aparcamientos: 21

Emplazamiento: C/ Ausiàs March, 4-6

Promotor: Immobles Calls, S.A.

Superficie construida: 3590 m²

Presupuesto: 1.382.424,19 €



2001|ARQUITECTURA

VIVIENDA EN SANTA CRISTINA D'ARO, BAIX EMPORDÀ, GIRONA |2001 – 2002|

Emplazamiento: Urb. Mas Pla, C/Sector 18C – 17246 Sta. Cristina d'Aro
Promotor: Flonet-97, S.L.
Superficie construida: 177 m².
Presupuesto: 180.500,00 €

VIVIENDA EN SANTA CRISTINA D'ARO, BAIX EMPORDÀ, GIRONA |2001 – 2004|

Emplazamiento: Urb. Mas Pla, C/Sector 18C
Promotor: Flonet-97, S.L.
Superficie construida: 670 m².
Presupuesto: 458.000'00 €

VIVIENDA EN SANTA CRISTINA D' ARO, BAIX EMPORDÀ, GIRONA

Emplazamiento: Urb. Mas Pla, C/Sector 18C
Promotor: Flonet-97, S.L.
Superficie construida: 1.090 m².

2001|ARQUITECTURA

REFORMA DE VIVIENDA EN GIRONA. [2001 – 2002]

Emplazamiento: Passeig Canalejas, 2
Promotor: Montse Brugués Descamps.
Superficie construida: 175 m².
Presupuesto: 300.250'00 €

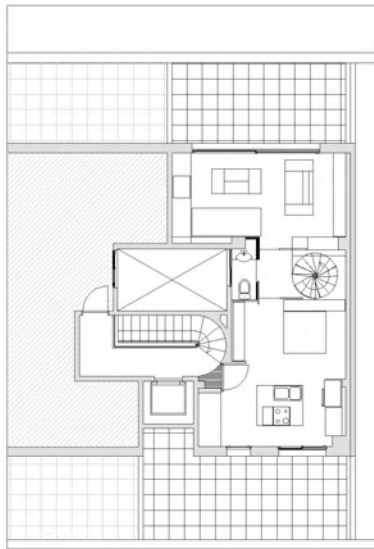

PLANTA ATIC REFORMA - sup. útil 42,51 m²

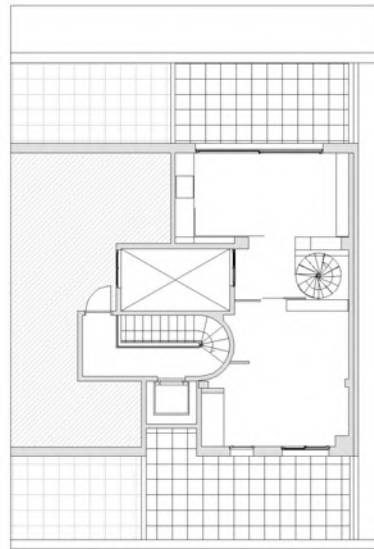

PLANTA ATIC. ESTAT ACTUAL - sup. útil 42,51 m²



2001|ARQUITECTURA

APARTAMENTOS TURÍSTICOS EN CAP ROIG. L' AMPOLLA. BAIX EBRE – TARRAGONA [2001 > 2003]

Apartamentos: 137
Emplazamiento: Urb. Cap Roig
Promotor: BCN Mediterranea 2002, S.L.
Superficie construida: 11.183 m²
Presupuesto: 4.788.678'00 €

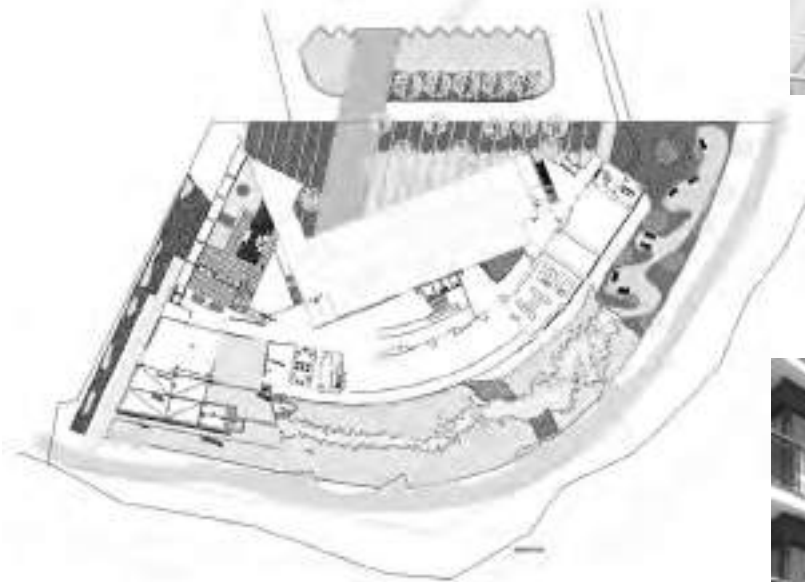
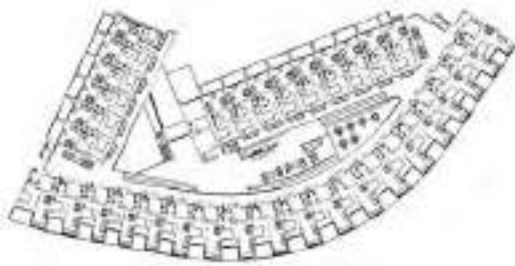

2001|ARQUITECTURA

DESPACHOS EN GIRONA, [2001 – 2003]

Emplazamiento: C/ Joan Alsina, 3
Promotor: Edifici Alsina, S.L..
Superficie construida: 1.066 m².
Presupuesto: 446.967,00 €

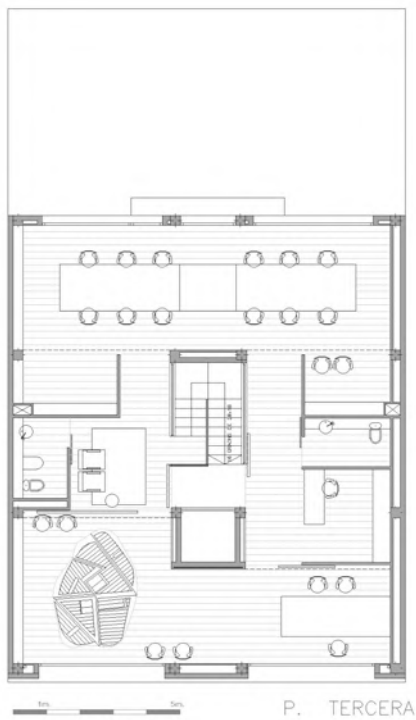

2001|ARQUITECTURA

ANTEPROYECTO DE REMODELACIÓN DEL AYUNTAMIENTO DE VILABLAREIX, GIRONÈS - GIRONA

Emplazamiento: Pl. Perelló
Promotor: público – Ayuntamiento de Vilablareix.

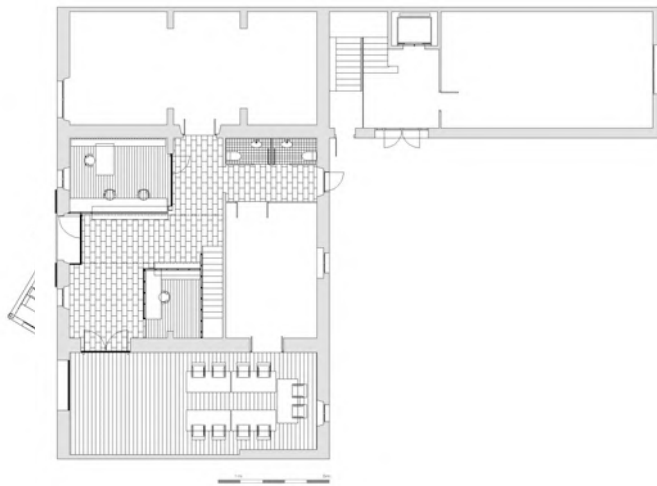

2001|ARQUITECTURA

PROYECTO Y EJECUCIÓN “CENTRE DE SERVEIS PER A LA TERCERA EDAT” EN TOSSA DE MAR. LA SELVA – GIRONA [2001 > 2004]

Emplazamiento: UA de l' antic camí de Llagostera
Promotor: Ajuntament de Tossa de Mar
Superfície construïda: 1.694 m²
Presupuesto: 1.055.112'00 €

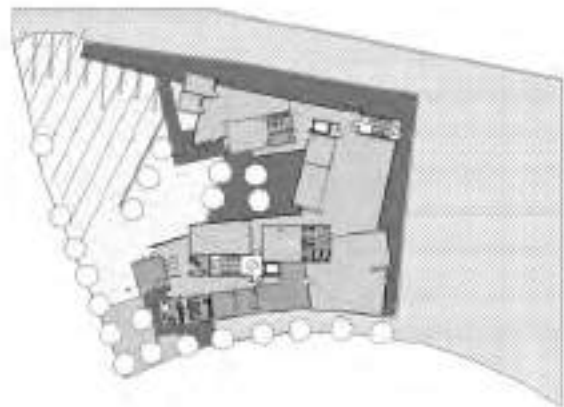

2001|URBANISMO

2001|URBANISMO

Modificación puntual de las Normas Subsidiarias de Planeamiento del sector Nº 8, Cap Roig, El Perelló. Baix Ebre. Tarragona

Promotor: público – Ayuntamiento de El Perelló.

Plan Parcial de Ordenación sector Nº 8, Cap Roig, El Perelló. Baix Ebre. Tarragona

Promotor: privado.

Superficie: 9.7 Ha

Proyecto de Urbanización sector Nº 8, Cap Roig, El Perelló. Baix Ebre. Tarragona, [2001 > 2003]

Promotor: privado.

Superficie: 9.7Ha

Presupuesto: 1.480.000,00 €

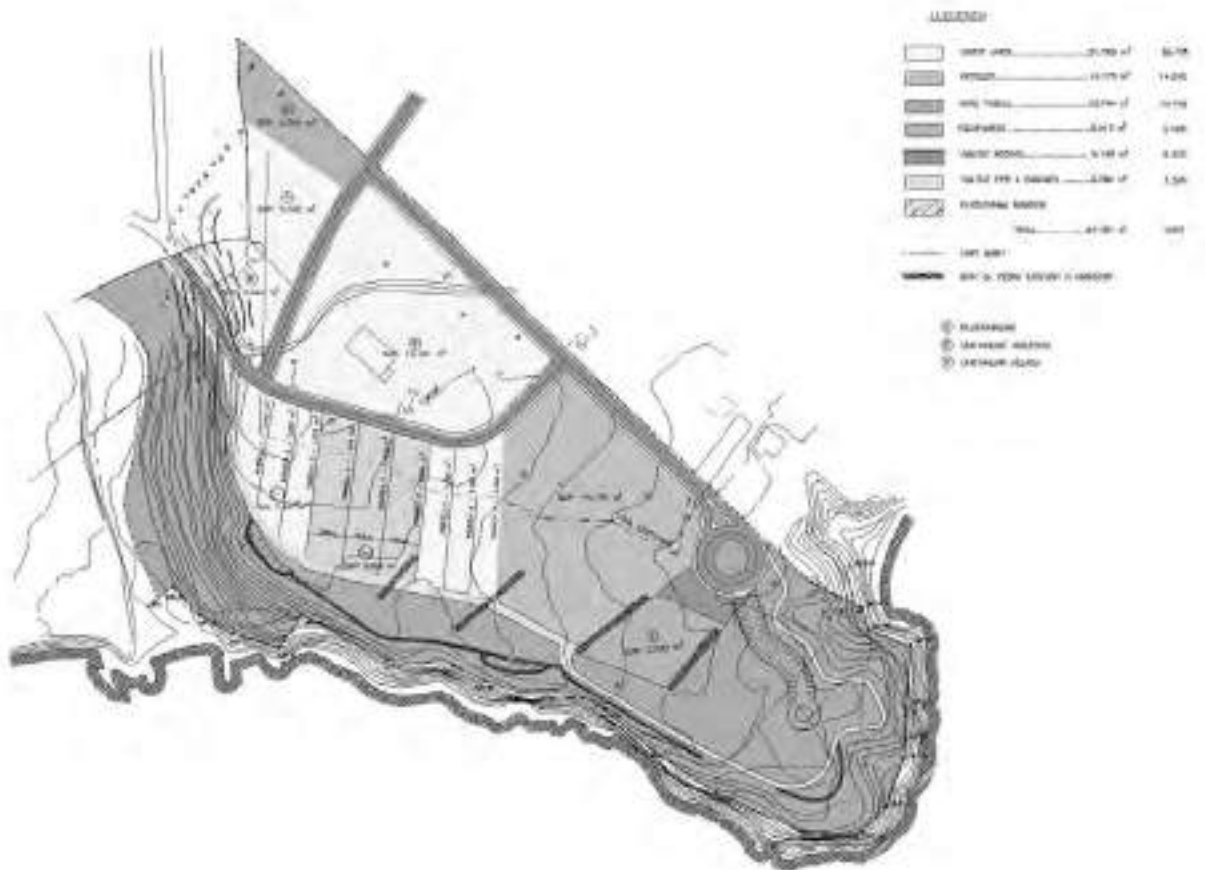

2001|URBANISMO

Proyecto de Urbanización del parque fluvial del río Marroc y entorno del Pabellón de Vilablareix, Gironès. Girona |2001 > 2003|

Promotor: público – Ayuntamiento de Vilablareix.

Presupuesto: 250.000'00€

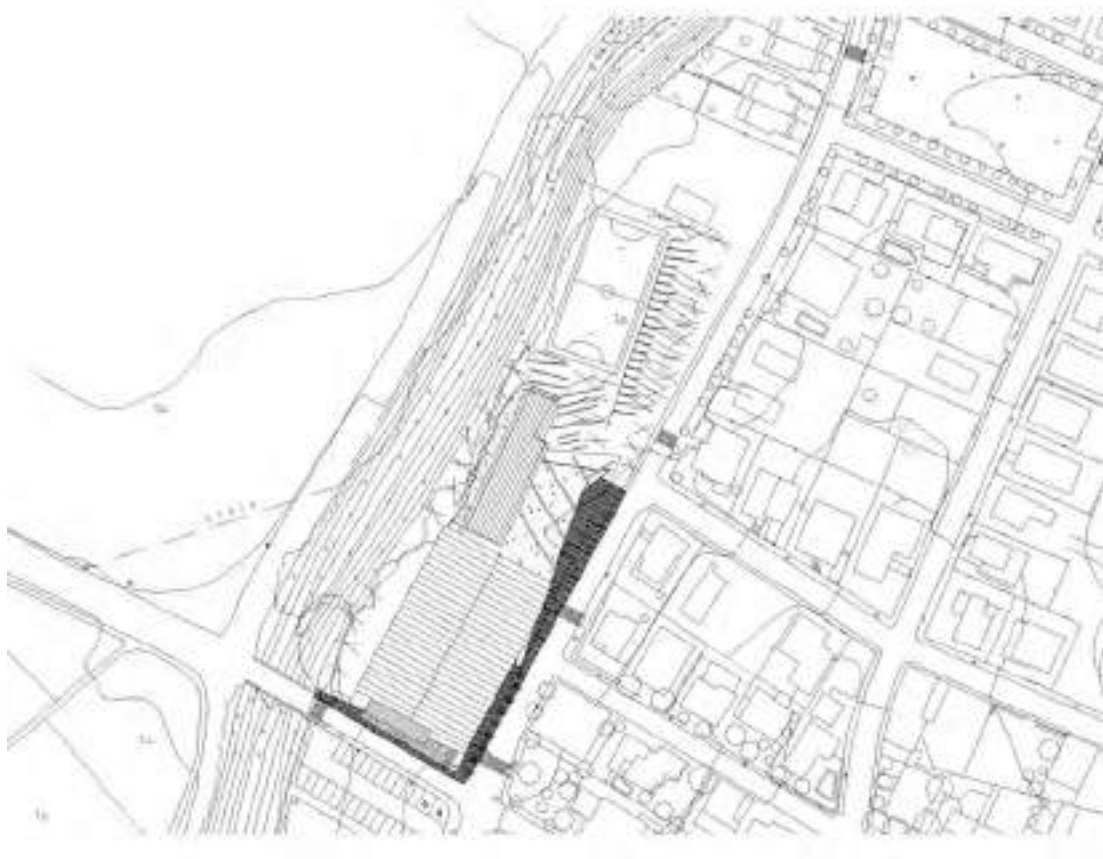

2001|URBANISMO

**Proyecto de Urbanización del Parc del Comanell en Cornellà del Terri, Pla de l'Estany.
Girona [2001 > 2004]**

Promotor: público – Ayuntamiento de Cornellà del Terri.
Presupuesto: 110.000'00

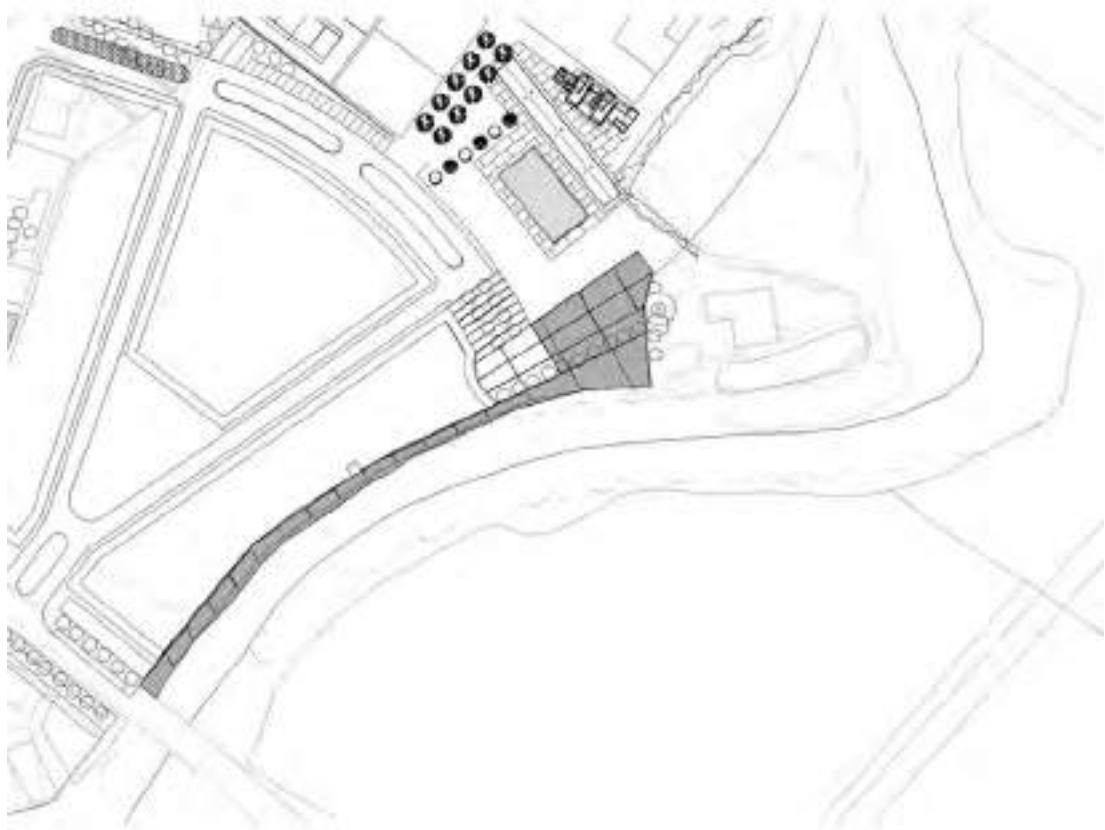

2001|URBANISME

Proyecto de reparcelación del sector Nº 18C Mas Pla de Santa Cristina d'Aro, Baix Empordà. Girona

Promotor: privado.

Plan Parcial de ordenación ampliación del Golf de Santa Cristina d' Aro. Sector Tueda - S 19. Baix Empordà. Girona.

Promotor: privado.

Superficie: 26.20 Ha

Plan parcial Subsector B del sector industrial CM3 en Vilamalla. Alt Empordà. Girona

Promotor: privado.

Superficie: 39.7 Ha

Proyecto de Urbanización Subsector B del sector industrial CM3 en Vilamalla. Alt Empordà Girona.

Promotor: privado

Superficie: 39.7 Ha

Modificación puntual de las Normas Subsidiarias de Planeamiento para cambio de usos de edificaciones destinadas a Granjas, y legalización de actividades existentes en el suelo no urbanizable. Ayuntamiento de Cornellà del Terri. Pla de l'Estany. Girona.

Promotor: público – Ayuntamiento de Cornellà del Terri.

Modificación puntual de las Normas Subsidiarias de Planeamiento de la unidad de actuación UA-5, que comporta su supresión. Ayuntamiento de Cornellà del Terri. Pla de l'Estany. Girona.

Promotor: público – Ayuntamiento de Cornellà del Terri.

Estudio de detalle del sector Cap Roig, uso hotelero en L'Ampolla, Baix Ebre, Tarragona

Modificación puntual de las Normas Subsidiarias de Planeamiento en el sector Residencial Púbol. Ayuntamiento de La Pera. Baix Empordà. Girona.

Promotor: privado.

2002|ARQUITECTURA

2002|ARQUITECTURA

VIVIENDAS EN P.P. EL CUC EN ANGLÈS. LA SELVA – GIRONA |2002 > 2004|

Viviendas: 15

Locales: 1

Emplazamiento: C/ nº 5 – Barri el Cuc. Parcel·la 6b

Promotor: Institut Català del Sòl

Superficie construida: 1345 m²

Presupuesto: 579.300'00 €



2002|ARQUITECTURA

VIVIENDAS EN LA AMPOLLA. BAIX EBRE – TARRAGONA |2002 > 2006|

Viviendas: 36
Locales: 3
Aparcamientos: 36
Emplazamiento: Ronda de Mar, 6
Promotor: Flonet-97, S.L.
Superficie construida: 4.317 m²
Presupuesto: 1.676.424'00 €

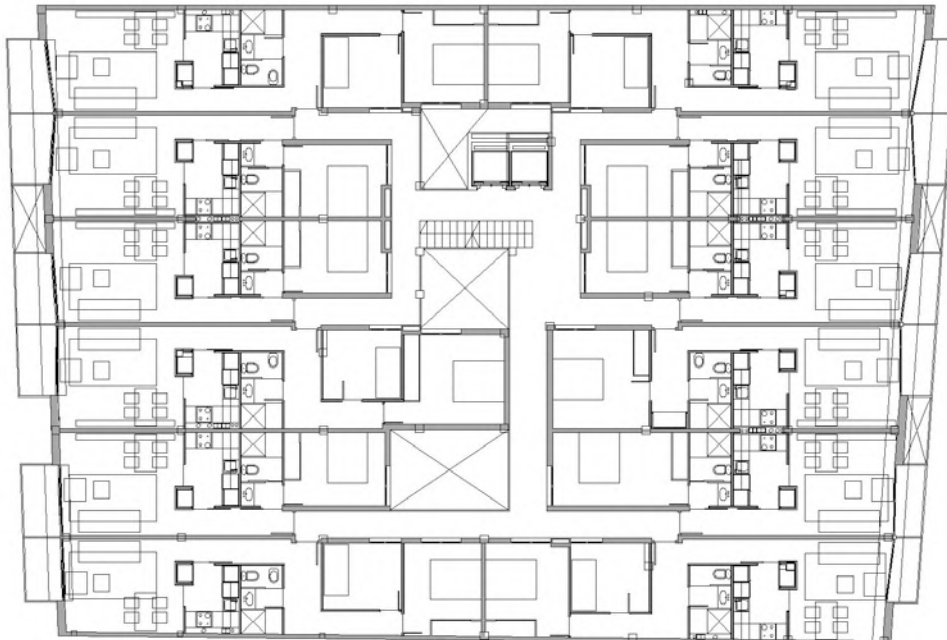

2002|ARQUITECTURA

AGRUPACIÓN DE VIVIENDAS DE DIFERENTES TIPOLOGIAS EN EL POLÍGONO P-7 EN LA POBLA DE MONTORNÈS. TARRAGONÈS. TARRAGONA

Viviendas: 160
Promotor: privado.



2002|ARQUITECTURA

AGRUPACIÓN DE VIVIENDAS EN GIRONA |2002 > 2004|

Viviendas: 27

Emplazamiento: C/ Riera de Can Camaret

Promotor: Promosit S.A.

Superficie construida: 2785 m²

Presupuesto: 1.179.791'00 €



2002 | ARQUITECTURA

VIVIENDA EN ANGLÈS, LA SELVA. GIRONA. [2002 – 2005]

Emplazamiento: C/Escoles

Promotor: Juan Antonio Pérez – Antònia González Garcia.

Superficie construida: 276 m².

Presupuesto: 185.700'00 €

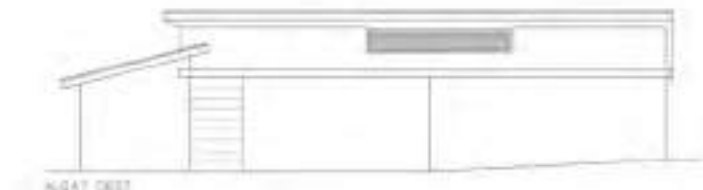

2002|ARQUITECTURA

VIVIENDA EN VIDRERES. LA SELVA. GIRONA. [2002 – 2005]

Emplazamiento: C/ Picornell, s/n
Promotor: Marc Viñolas Gilabert – Imma Marcó Julià.
Superficie construida: 325 m².
Presupuesto: 225.490'00 €

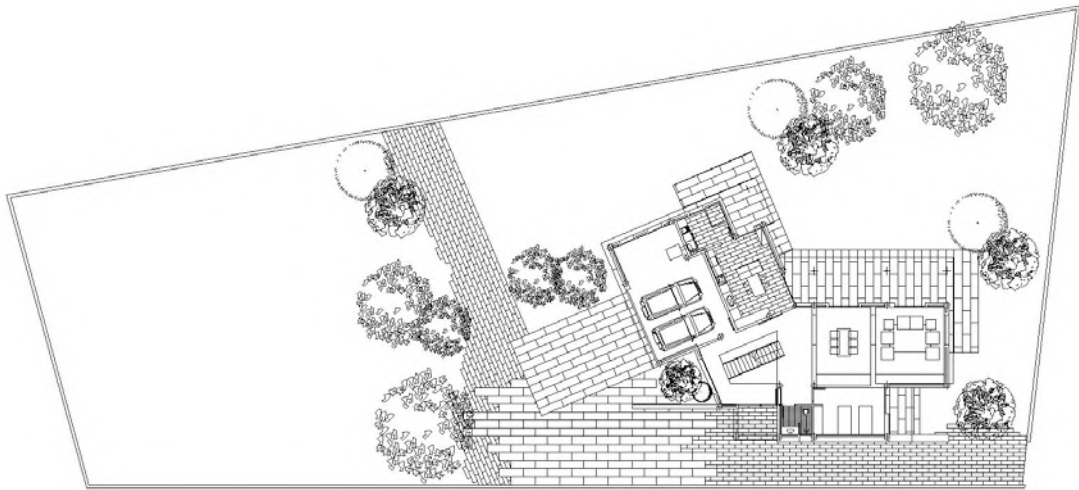

2002 | ARQUITECTURA

REFORMA DE VIVIENDA EN STA. LLOGAIA DEL TERRI. PLA DE L'ESTANY. GIRONA

Emplazamiento: Urb. Sta. Llogaia
Promotor: Ferran Piera – Concepció Martínez.
Superficie construida: 172 m².

2002 | ARQUITECTURA

AMPLIACIÓN DE VIVIENDA MAS CASTELL. PALAMÓS. BAIX EMPORDÀ - GIRONA

Emplazamiento: Mas Castell
Promotor: Vila Platja El Castell, S.L.
Superficie construida: 120 m².
Presupuesto: 235.000'00 €

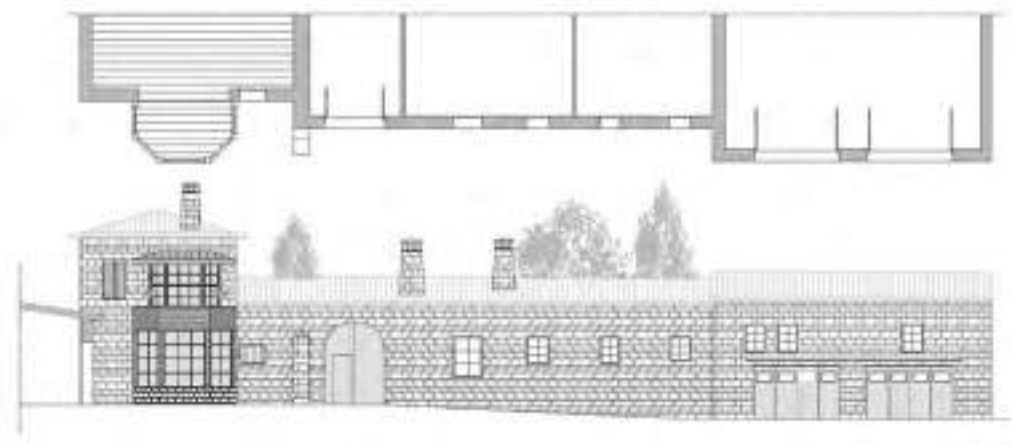

2002|ARQUITECTURA

REMODELACIÓN DE MASIA EXISTENTE Y RESIDENCIA DE ESTUDIANTES EN GIRONA. [2002 > 2006]

Apartamentos: 35

Emplazamiento: C/ Tarragona, 7 – C/ Santiago Sobrequés

Promotor: Torre Marcona S.A.

Superficie construida: 1565 m²

Presupuesto: 945.275'00 €



2002 | ARQUITECTURA

SEDE SOCIAL DE CASA DAURADA Y DE BCN MEDITERRÁNEA 2002 EN BARCELONA [2002 > 2005]

Emplazamiento: C/ Roman Macaya, 22-24

Promotor: Flonet 97, S.L.

Superficie construida: 980 m²

Presupuesto: 1.230.000'00 €

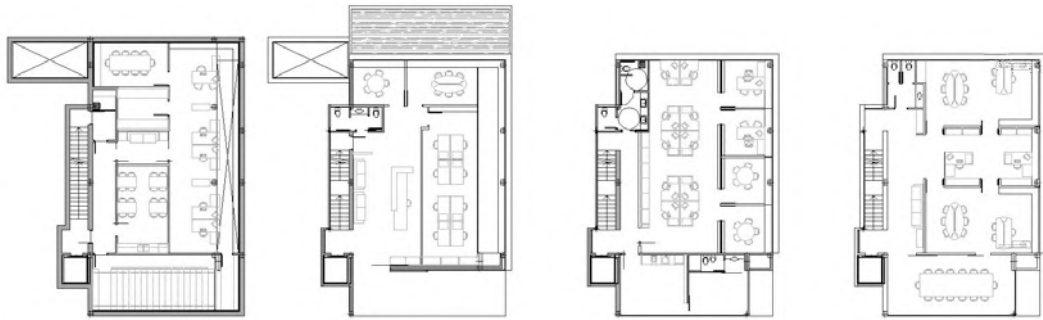

2002 | ARQUITECTURA

ANTEPROYECTO DE 85 VIVIENDAS, HOTEL CON 25 HABITACIONES Y ZONA DEPORTIVA EN PÚBOL. BAIX EMPORDÀ – GIRONA

Emplazamiento: Sector Residencial Púbol
 Promotor: Flonet-97, S.L.

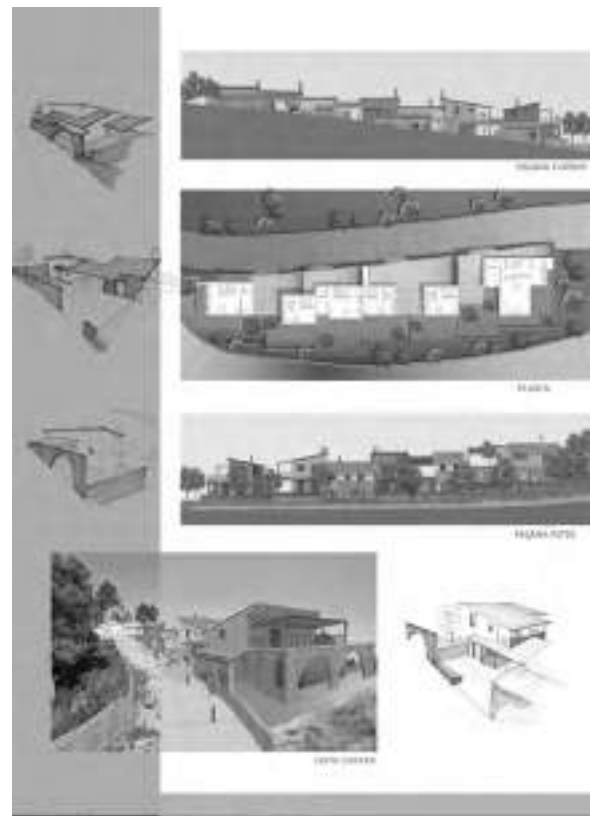

2002|ARQUITECTURA

REFORMA Y AMPLIACIÓN DE NAVE MITSUBISHI EN GIRONA [2002 – 2004]

Emplazamiento: C/ Dr. Joan Torró Cabratosa, 38

Promotor: AM 94 Motor, S.A..

Superficie construida: 251 m².

Presupuesto: 125.800 €

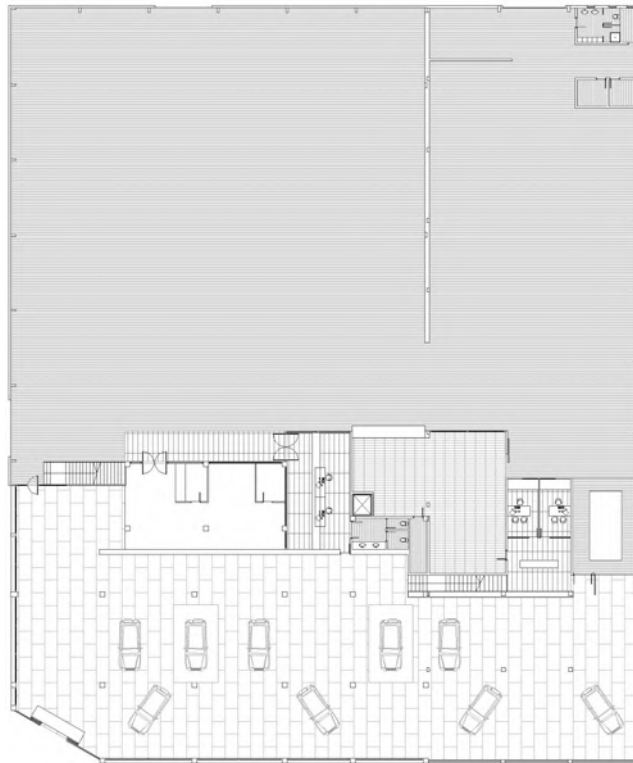

2002|ARQUITECTURA

PISCINA MUNICIPAL DE CORNELLÀ DEL TERRI. PLA DE L'ESTANY. GIRONA |2002 – 2003|

Emplazamiento: zona deportiva

Promotor: público – Ayuntamiento de Cornellà del Terri.

Presupuesto: 160.000'00 €



2002 | ARQUITECTURA

NAVE ALMACÉN MUNICIPAL DE VILABLAREIX. GIRONÈS, GIRONA.

Emplazamiento: Zona Industrial
Promotor: público – Ayuntamiento de Vilablareix.

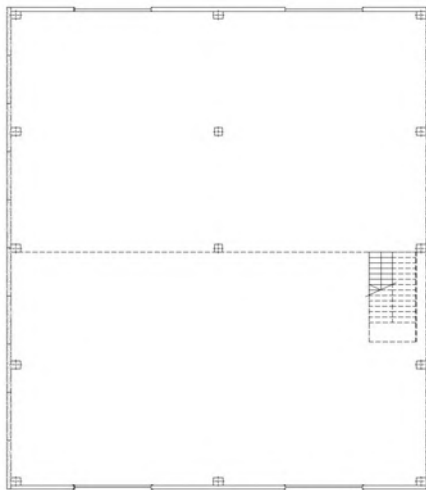

PLANTA BAIXA

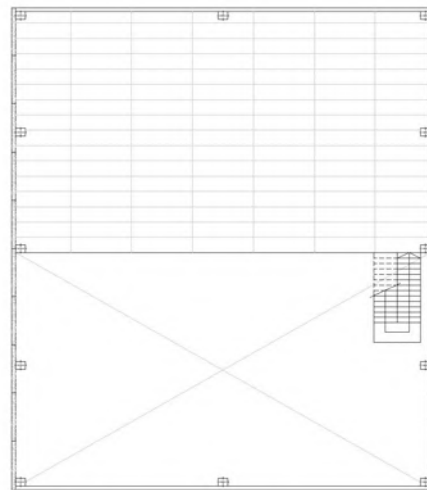

PLANTA ALTELL



2002|URBANISMO

2002|URBANISMO

Plan Parcial de Ordenación Puig d'en Artigues, Platja d'Aro. Baix Empordà. Girona.
Promotor: privado
Superfície: 8.1 Ha

Proyecto de Urbanización Puig d'en Artigues, Platja d'Aro. Baix Empordà. Girona.
Promotor: privado.
Superficie: 8.1 Ha
Presupuesto: 1.750.000'00€



2002|URBANISMO

Plan Especial de Ordenación de Mas Castell. Palamós. Baix Empordà. Girona.
Promotor: privado.

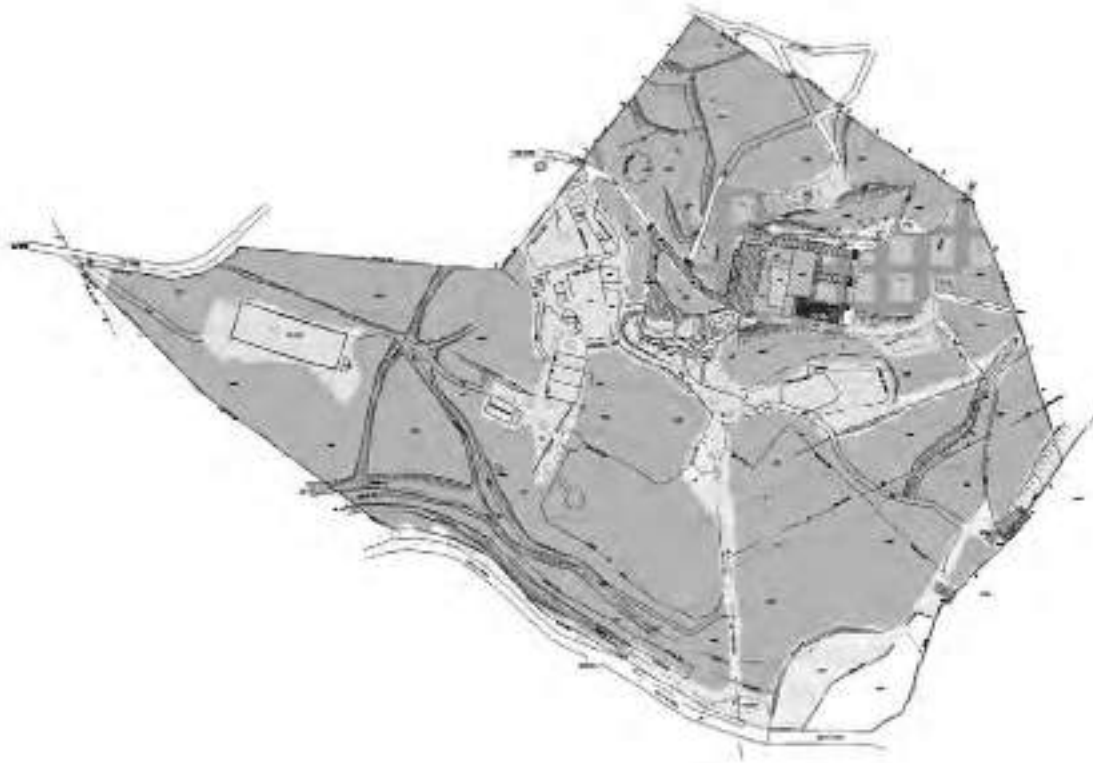

2002|URBANISMO

Projecte de reparcel·lació del sector Nº 8 Cap Roig. El Perelló. Baix Ebre. Tarragona
Promotor: privat.

Projecte d'Urbanització Polígon P-7 a la Pobla de Montornès. Tarragonès. Tarragona
Promotor: privat.
Superfície: 13.9 Ha

Pla Parcial d'Ordenació. PEMU Avinguda Unió de Sant Antoni de Calonge. Baix Empordà. Girona.
Promotor: privat.
Superfície: 3.08 Ha

Modificació puntual de les Normes Subsidiàries de Planejament al SAU>2, Mas Rufí. Ajuntament de Cornellà del Terri. Pla de l'Estany. Girona.
Promotor: públic. Ajuntament de Cornellà del Terri.

Modificació puntual de les Normes Subsidiàries de Planejament a la UA>1, Can Ginesta. Ajuntament de Cornellà del Terri. Pla de l'Estany. Girona.
Promotor: públic – Ajuntament de Cornellà del Terri.

Modificació puntual de les Normes Subsidiàries de Planejament a la UA>2. Ajuntament de Cornellà del Terri. Pla de l'Estany. Girona.
Promotor: públic – Ajuntament de Cornellà del Terri.

Modificació puntual de les Normes Subsidiàries de Planejament en el sector de las Escuelas. Ajuntament de Pontós. Alt Empordà. Girona.
Promotor: Públic – Ajuntament de Pontós.

2003|ARQUITECTURA

2003|ARQUITECTURA

VIVIENDAS EN EL PERELLÓ. BAIX EBRE – TARRAGONA [2003 > 2005]

Viviendas: 45
Aparcamientos: 45
Emplazamiento: Sector nº 8. Cap Roig
Promotor: Flonet-97, S.L.
Superficie construida: 4158 m²
Presupuesto: 1.653.444,00 €

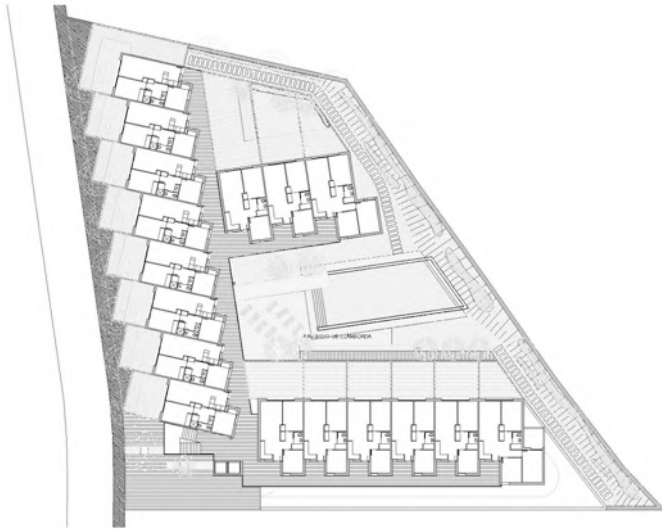

2003|ARQUITECTURA

VIVIENDAS EN SANT CARLES DE LA RÀPITA. MONTSIÀ – TARRAGONA |2003 > 2005|

Viviendas: 45

Locales: 1

Aparcamientos: 12

Emplazamiento: C/ nº 3 i nº 4

Promotor: Residencial Miami Central Park, S.L.

Superficie construida: 5435 m²

Presupuesto: 2.068.262'00 €

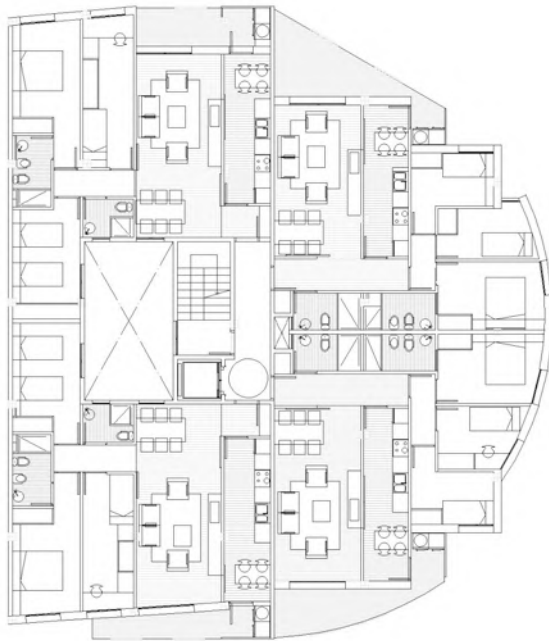

2003|ARQUITECTURA

AGRUPACIÓN DE VIVIENDAS EN EL PERELLÓ. BAIX EBRE – TARRAGONA [2003 > 2005]

Viviendas: 63

Emplazamiento: Sector nº 8. Cap Roig

Promotor: Flonet-97, S.L.

Superficie construida: 5.950 m²

Presupuesto: 2.324.043,00 €



2003|ARQUITECTURA

AGRUPACIÓN DE VIVIENDAS EN SANTA CRISTINA D'ARO. BAIX EMPORDÀ – GIRONA [2003 > 2005]

Viviendas: 10
Emplazamiento: Sector 18C – Urb. Mas Pla
Promotor: Flonet-97, S.L.
Superficie construida: 2.285 m²
Presupuesto: 1.519.400,00 €

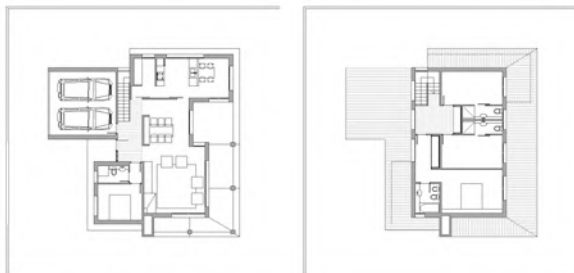
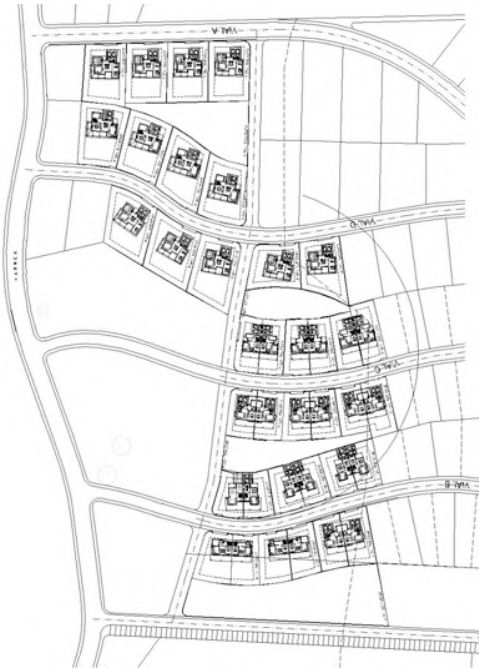

2003 | ARQUITECTURA

AGRUPACIÓN DE VIVIENDAS EN BESCANÓ. GIRONÈS. GIRONA

Viviendas: 14

Promotor: privado.

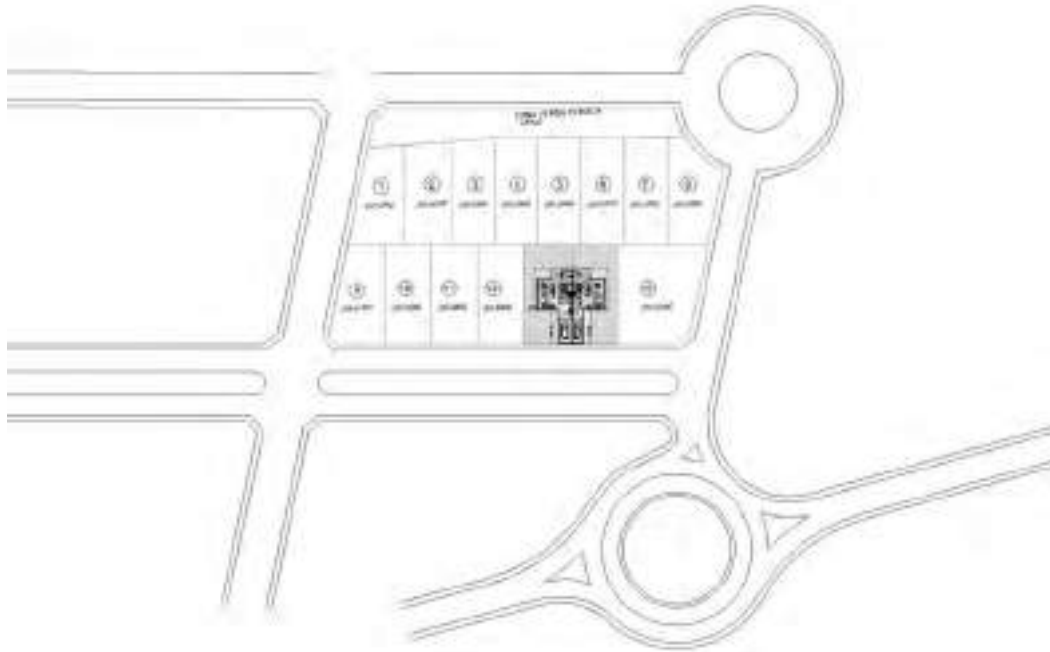

2003|ARQUITECTURA

VIVIENDA | PARCELA 7, EN EL PERELLÓ. BAIX EBRE. TARRAGONA. |2003 – 2007|

Emplazamiento: Sector nº 8 Cap Roig
Promotor: Flonet-97, S.L..
Superficie construida: 205 m².
Presupuesto: 230.490'00 €



2003|ARQUITECTURA

REHABILITACIÓN DE VIVIENDAS EN GIRONA, GIRONÈS. |2003-2006|

Viviendas: 3
Locales: 1
Emplazamiento: C/Anselm Clavé, 3
Promotor: Promosit, S.A.
Superficie construida: 188 m².
Presupuesto: 90.692'00 €



2003 | ARQUITECTURA

ANTEPROYECTO DE VIVIENDAS EN PONTÓS. ALT EMPORDÀ. GIRONA.

Promotor: privado.

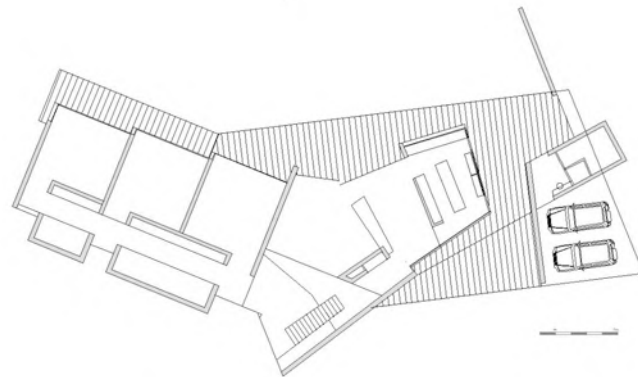
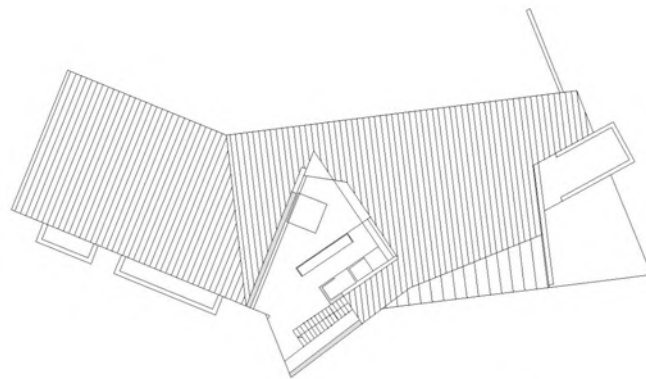

2003 | ARQUITECTURA

REFORMA DE VIVIENDA EN PALAMÓS, BAIX EMPORDÀ - GIRONA. | 2003 - |

Emplazamiento: Camí Mas Ros
Promotor: Vila Platja El Castell, S.L..
Superficie construida: 825 m².
Presupuesto: 1.248.335'00 €

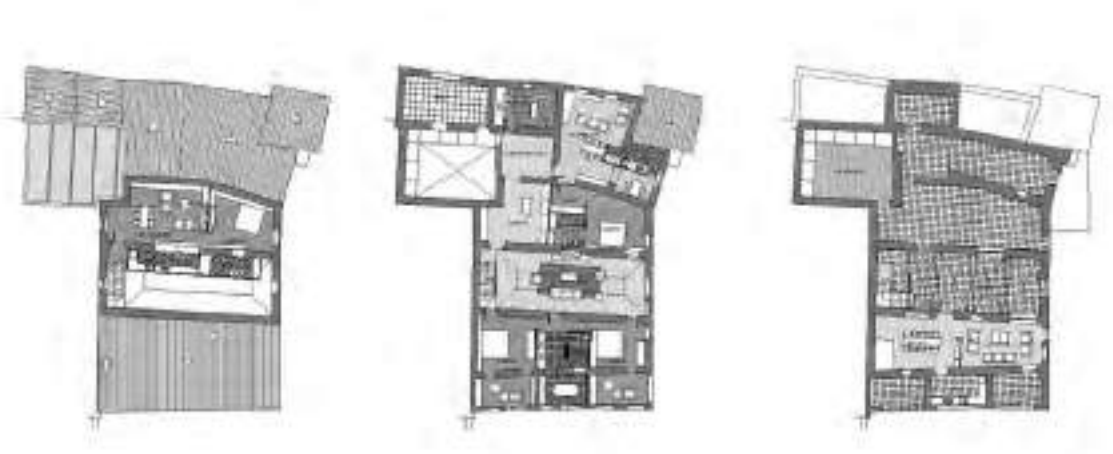

2003 | ARQUITECTURA

REFORMA Y AMPLIACIÓN DE VIVIENDA EN BEGUR. BAIX EMPORDÀ. GIRONA | 2003-2007 |

Emplazamiento: C/ Metge Pi, 9
Promotor: Vila Platja El Castell, S.L..
Superficie construida: 305 m².
Presupuesto: 538.573'00 €

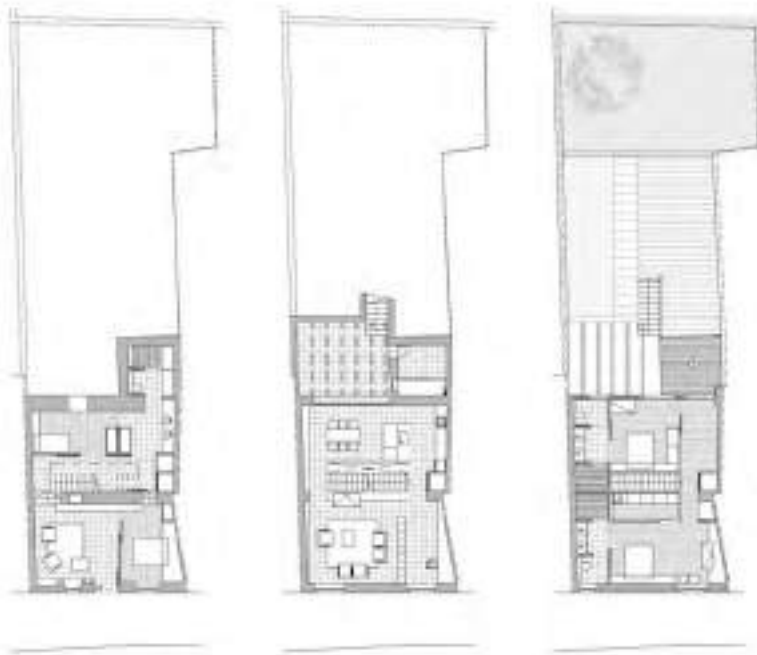

2003 | ARQUITECTURA

APARTAMENTOS TURÍSTICOS Y HOTEL EN EL PERELLÓ. BAIX EBRE TARRAGONA | 2003 > 2005 |

Apartamentos: 90
 Habitaciones: 137
 Emplazamiento: Sector nº 8. Cap Roig
 Promotor: BCN Mediterranea 2002, S.L.
 Superficie construida: 15.000 m²
 Presupuesto: 5.600.000'00 €

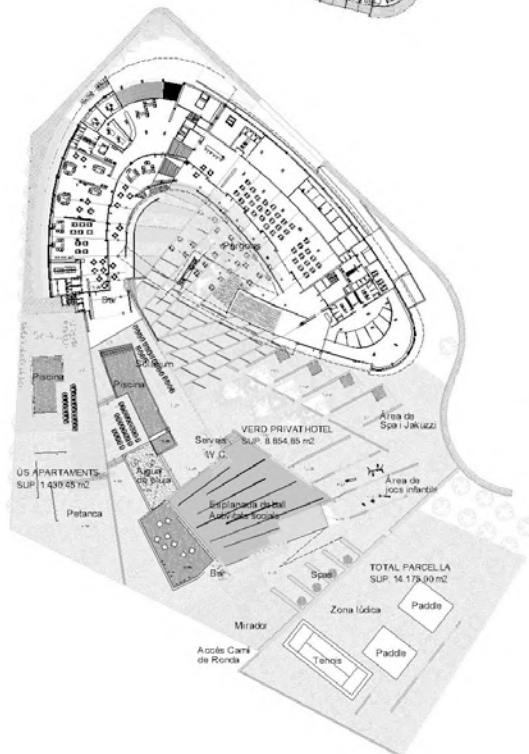
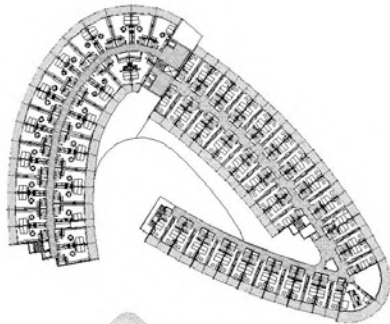

2003|ARQUITECTURA

CENTRO DE SERVICIOS PARA LA TERCERA EDAD EN BESALÚ. GARROTXA GIRONA [2003 > 2007]

Emplazamiento: Can Ring
Promotor: Conviure, S.L. / Ajuntament de Besalú
Superficie construida: 2352 m²
Presupuesto: 1.831.231'00€



2003 | ARQUITECTURA

ANTEPROYECTO PARA UN CENTRO DE ACOGIDA DIURNO PARA ANCIANOS EN LLANÇÀ. ALT EMPORDÀ – GIRONA

Emplazamiento: Llançà
Promotor: Ayuntamiento de Llançà

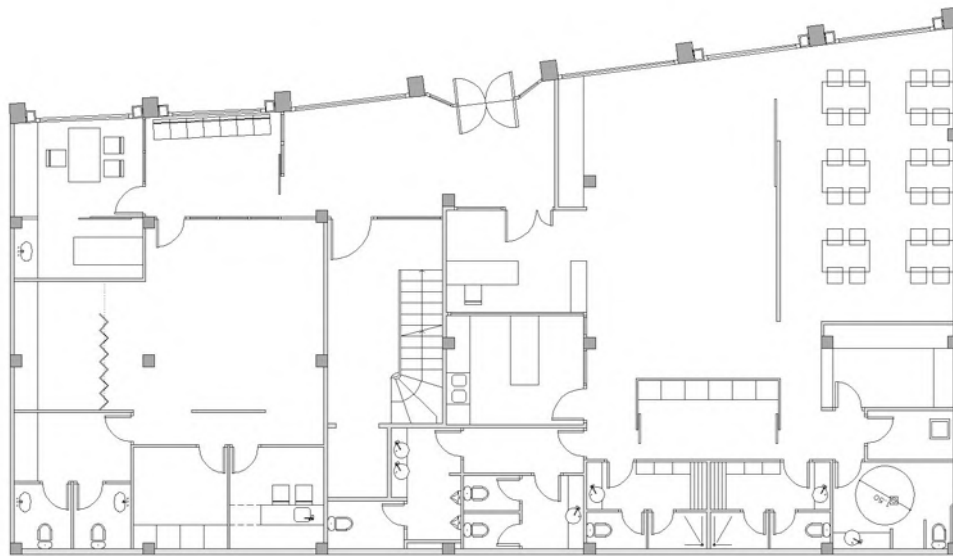

2003 | ARQUITECTURA

ESTACIÓN DE SERVICIO EN PALOL DE REVARDIT. PLA DE L'ESTANY. GIRONA | 2003 – 2005 |

Emplazamiento: Ctra. Girona – Ripoll, Km 8-200
Promotor: Reial del Ter, S.A.
Superficie construida: 538 m².
Presupuesto: 410.865'00 €

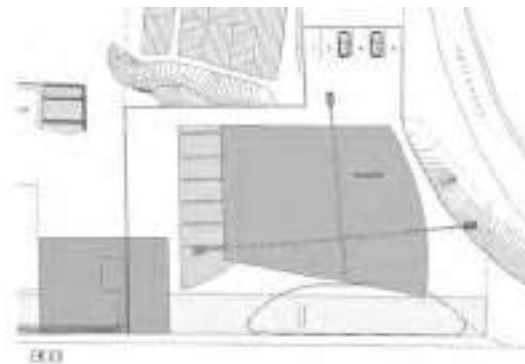
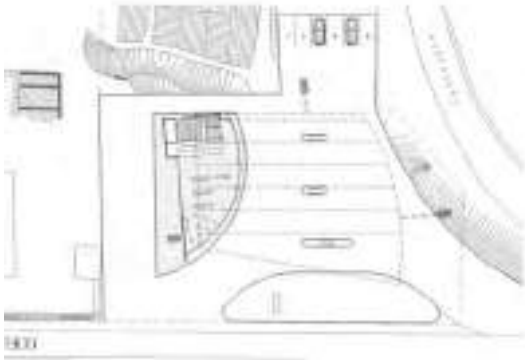

2003|ARQUITECTURA

REFORMA Y AMPLIACIÓN DE VIVIENDA PARA TURISMO RURAL EN PERALADA. ALT EMPORDÀ. GIRONA. [2003 – 2007]

Emplazamiento: Veïnat de les Olives
Promotor: Christopher Muldoon, Michael
Superficie construida: 1347 m².
Presupuesto: 850.504'00 €

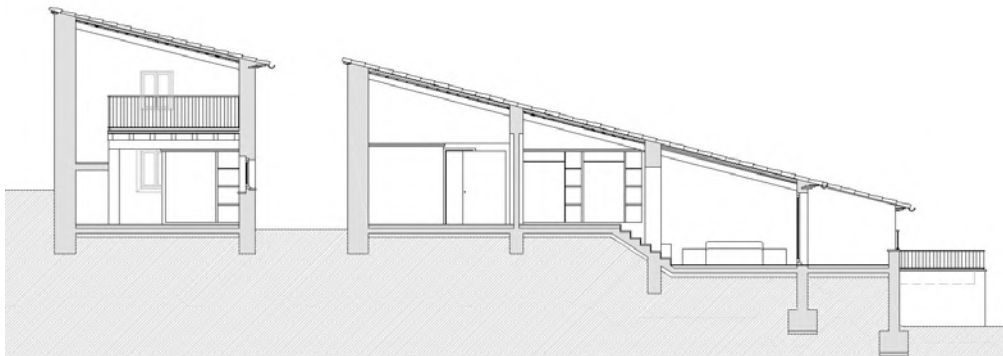
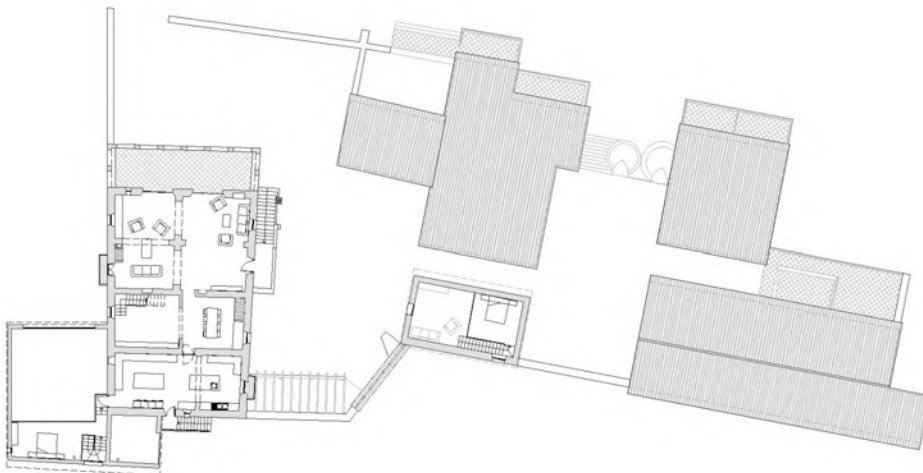

2003 | ARQUITECTURA

VESTUARIOS DE CAMPO DE FUTBOL Y POLIDEPORTIVO (IIIA FASE) DE LA ZONA DEPORTIVA DE CORNELLÀ DEL TERRI. PLA DE L'ESTANY. |2003 – 2006|

Emplazamiento: zona deportiva
Promotor: público – Ajuntament de Cornellà del Terri.
Superficie construida: 253 m².
Presupuesto: 286.161'00 €

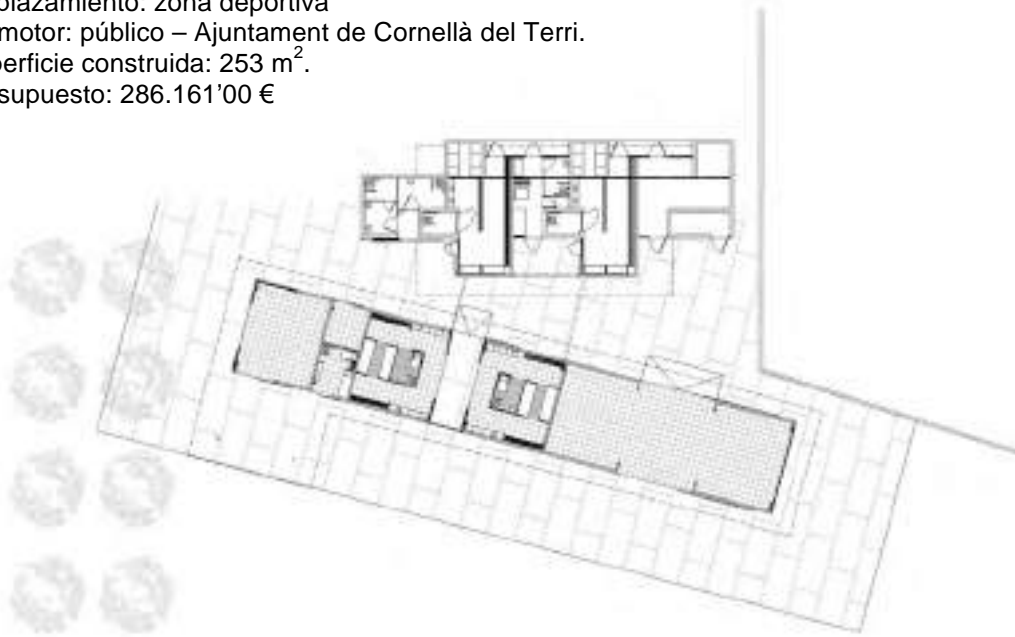

2003 | ARQUITECTURA

ANTEPROYECTO PARA REHABILITACIÓN DE NAVE MITSUBISHI EN FIGUERES. ALT EMPORDÀ. GIRONA.

Emplazamiento: C/ Àngel, 8 – 17600 Figueres
Promotor: Opermovil, S.L.



2003|ARQUITECTURA

**REFORMA DE UN EDIFICIO PARA CENTRO DE SERVICIOS PARA LA TERCERA EDAD -
FUNDACIÓN ZÜGEL. TOSSA DE MAR. LA SELVA – GIRONA**

Emplazamiento: Tossa de Mar

Promotor: Ayuntamiento de Tossa de Mar

2003|ARQUITECTURA

REFORMA DEL CENTRE CULTURAL DE PONTÓS. ALT EMPORDÀ. GIRONA [2003 – 2008]

Promotor: públic – Ajuntament de Pontós.
Superfície construïda: 247 m²
Pressupost: 165.000'00 €



2003|URBANISMO

2003|URBANISMO

Proyecto de reparcelación unidad de actuación UA21. Bescanó. Gironès.
Promotor: privado.

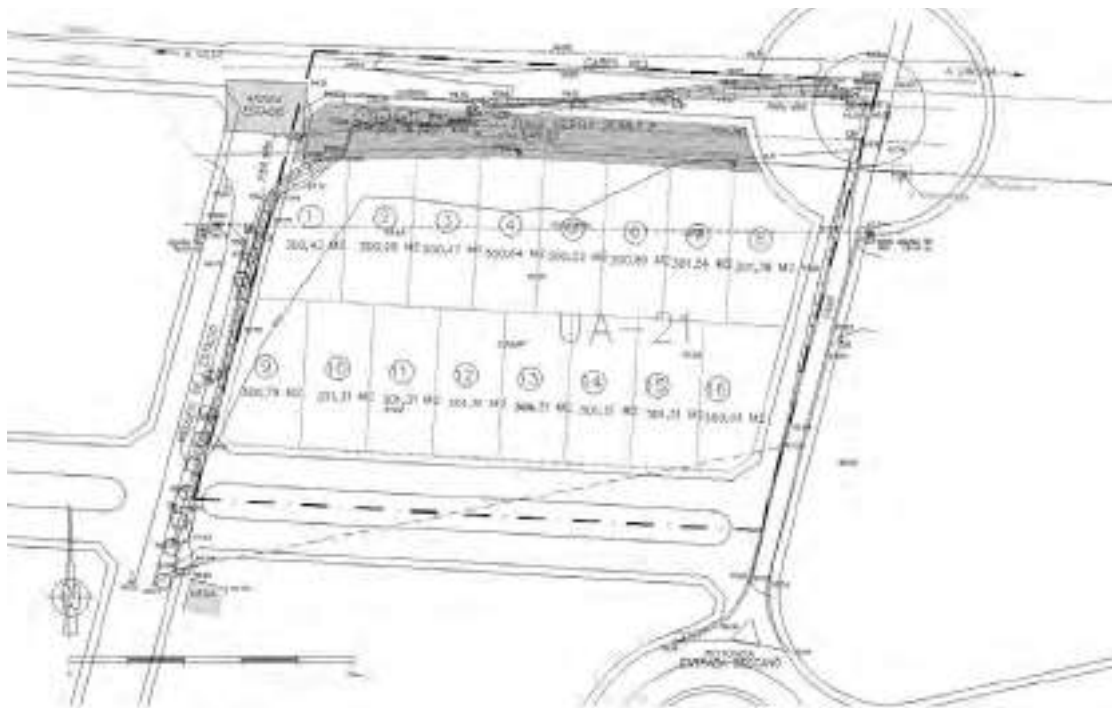

2003|URBANISMO

**Proyecto de Urbanización del sector de las Escuelas, Pontós. Alt Empordà. Girona.
[2003 > 2007]**

Promotor: público – Ayuntamiento de Pontós.

Presupuesto: 378.000'00 €

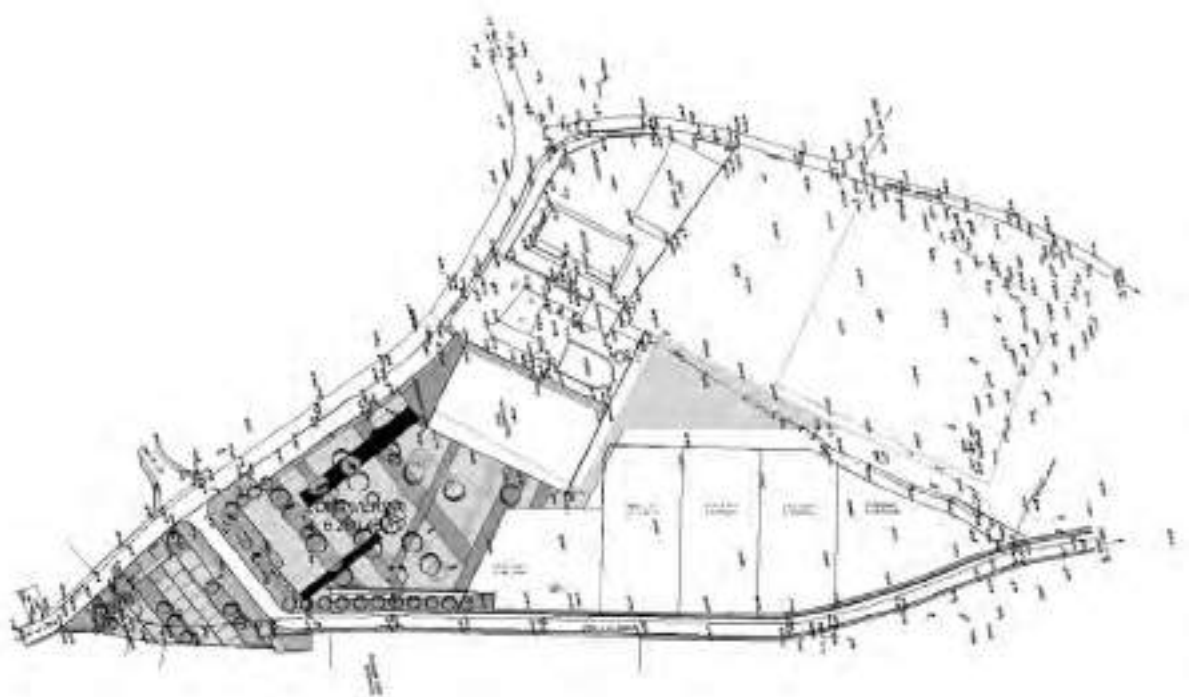

2003|URBANISMO

Modificación puntual de las Normas Subsidiarias de Planeamiento en el ámbito del antiguo Castillo y entorno de la Capilla de Sant Antoni. Ayuntamiento de Cornellà del Terri. Pla de l'Estany. Girona.

Promotor: público – Ayuntamiento de Cornellà del Terri.

Modificación puntual de las Normas Subsidiarias de Planeamiento en el sector Transportes. Ayuntamiento de Vilablareix. Gironès. Girona.

Promotor: público – Ayuntamiento de Vilablareix.

2004|ARQUITECTURA

2004|ARQUITECTURA

VIVIENDAS EN SALT. GIRONÈS – GIRONA |2004 > 2005|

Viviendas: 7

Aparcamientos: 8

Emplazamiento: C/ Major, 335 – C/ Pere Coll i Guitó

Promotor: Promosit S.A.

Superficie construida: 658 m²

Presupuesto: 347.826 €



2004|ARQUITECTURA

VIVIENDAS EN CELRÀ. GIRONÈS – GIRONA |2004 > 2006|

Viviendas: 22

Aparcamientos: 28

Emplazamiento: Ctra. de Girona a Palamós, 12

Promotor: Promosit, S.A.

Superficie construida: 2413 m²

Presupuesto: 925.300'00 €



2004 | ARQUITECTURA

VIVIENDAS EN ALBONS. BAIX EMPORDÀ – GIRONA | 2004 > 2006 |

Viviendas: 50

Aparcamientos: 50

Emplazamiento: C/ de la Creu, 5

Promotor: Els Veïnats de l'Empordà, S.L.

Superficie construida: 6.654 m²

Presupuesto: 3.093.685'00 €



2004 | ARQUITECTURA

VIVIENDAS EN SANT CARLES DE LA RÀPITA. MONTSIÀ – TARRAGONA | 2004 > 2005 |

Viviendas: 24

Aparcamientos: 31

Emplazamiento: C/ Sant Josep – Trav. del Molí, 3

Promotor: Promocions Simó i Valiente, S.L. / Residencial Miami Central Park

Superficie construida: 2846 m²

Presupuesto: 1.183.106'00 €



2004|ARQUITECTURA

VIVIENDAS EN GIRONA [2004 > 2006]

Viviendas: 6

Locales: 1

Emplazamiento: C/ Cardenal Margarit, 6

Promotor: Promosit, S.A.

Superficie construida: 599 m²

Presupuesto: 243.200'00 €

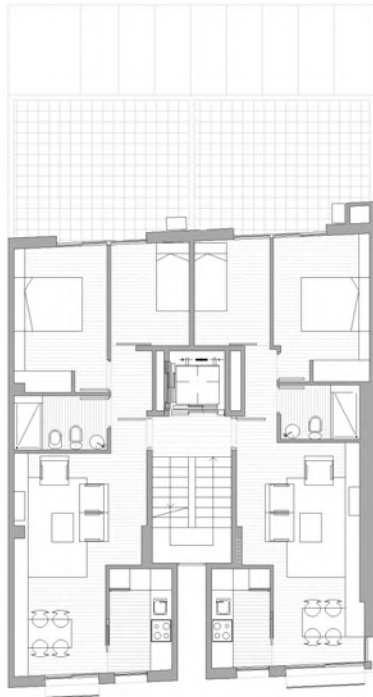

2004|ARQUITECTURA

VIVIENDAS EN BANYOLES. PLA DE L'ESTANY – GIRONA [2004 > 2007]

Viviendas: 11
Aparcamientos: 10
Emplazamiento: C/ St. Benet, 65
Promotor: Promosit, S.A.
Superficie construida: 1142 m²
Presupuesto: 584.000'00 €



2004 | ARQUITECTURA

AGRUPACIÓN DE VIVIENDAS EN SANTA CRISTINA D'ARO. BAIX EMPORDÀ GIRONA [2004 > 2005]

Viviendas: 24
Emplazamiento: Sector 18C – Urb. Mas Pla
Promotor: Flonet-97, S.L.
Superficie construida: 3.930 m²
Presupuesto: 1.979.475,00 €

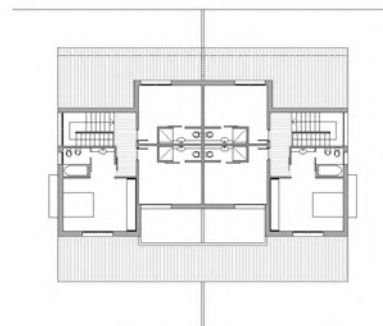
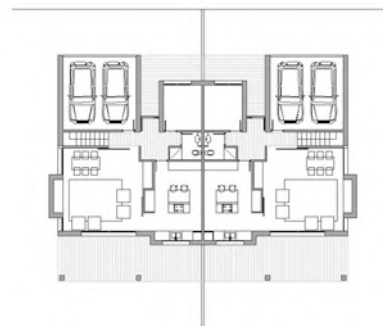

2004|ARQUITECTURA

AGRUPACIÓN DE VIVIENDAS EN VILADRAU. OSONA. BARCELONA [2004 – 2006]

Viviendas: 3
Emplazamiento: Avda. Del Montseny – C/ Vernets
Promotor: Carles Rodríguez Aparicio.
Superficie construida: 616 m².
Presupuesto: 372.000'00 €

VIVIENDAS EN TORROELLA DE MONTGRÍ, BAIX EMPORDÀ. GIRONA

Viviendas: 14
Promotor: privado.
Superficie construida: 2940 m².

ANTEPROYECTO DE REHABILITACIÓN DE VIVIENDAS EN BARCELONA.

Promotor: privado

2004 | ARQUITECTURA

VIVIENDA | PARCELA 3 |, EN EL PERELLÓ, BAIX EBRE – TARRAGONA | 2004-2005 |

Emplazamiento: Sector nº 8 – Cap Roig
Promotor: Flonet 97, S.L.
Superficie construida: 300 m².
Presupuesto: 272.800'00€

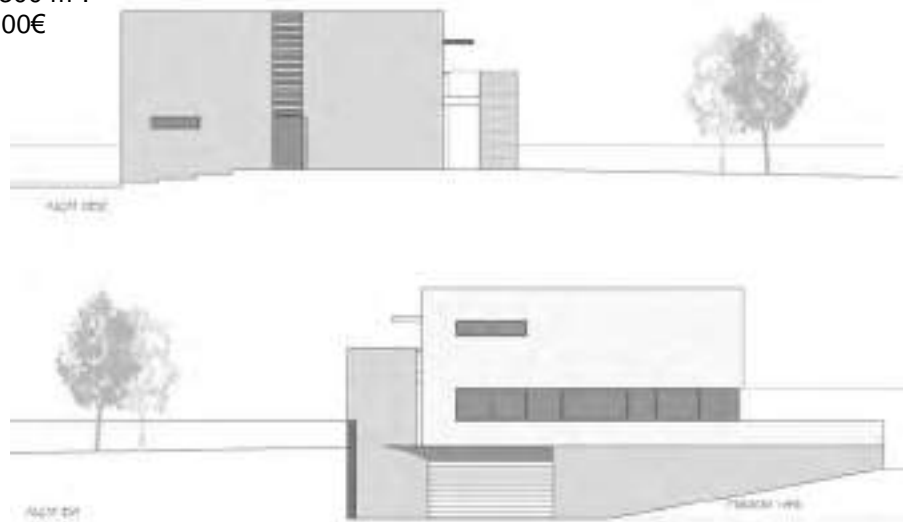

2004 | ARQUITECTURA

REHABILITACIÓN DE VIVIENDA EN BARCELONA, [2004-2004]

Emplazamiento: Gran Vía de les Corts Catalanes, 620

Promotor: Palau Portaferrissa, S.L..

Superficie construida: 99 m².

Presupuesto: 181.933'00€

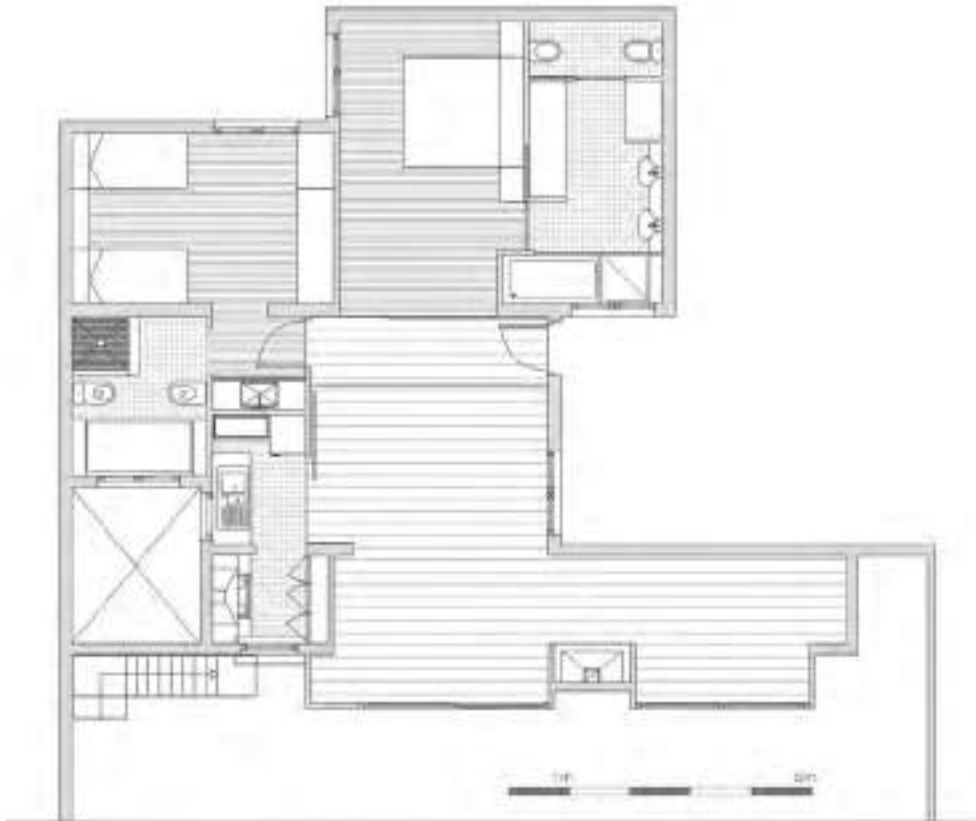

2004|ARQUITECTURA

REHABILITACIÓN DE VIVIENDAS EN BANYOLES. PLA DE L'ESTANY GIRONA [2004 > 2007]

Viviendas: 8
Locales: 2
Aparcamientos: 5
Emplazamiento: C/ Álvarez de Castro, 10
Promotor: Promosit, S.A.
Superficie construida: 712 m²
Presupuesto: 396.700'00 €



2004 | ARQUITECTURA

REFORMA DE MUSEO EN PONTÓS. ALT EMPORDÀ. GIRONA. [2004-2006]

Promotor: público – Ayuntamiento de Pontós
Superficie construida: 92 m².
Presupuesto: 110.700'00 €

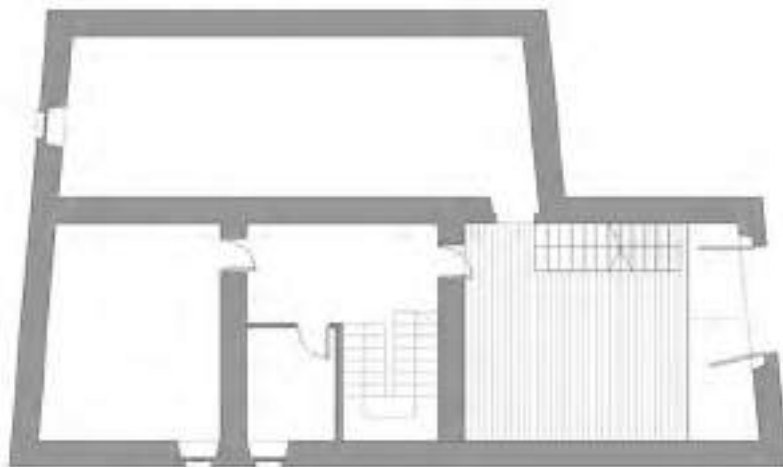
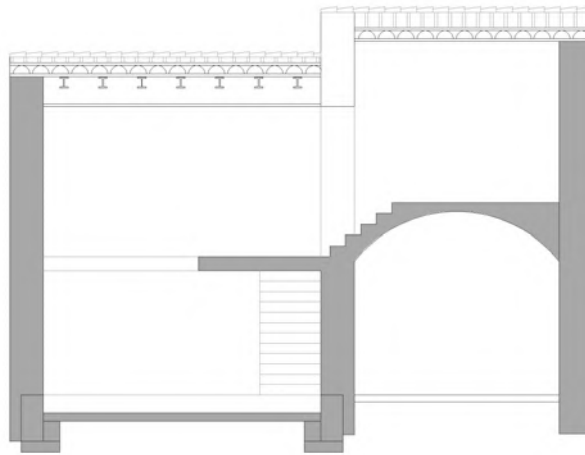

2004 | ARQUITECTURA

REHABILITACIÓN Y AMPLIACIÓN DEL MAS EL NOGUER PARA HOTEL-BOUTIQUE EN TAVERNET. OSONA – BARCELONA

Emplazamiento: Mas el Noguer
Promotor: Sotaroca, S.L.
Superficie construida: 1000 m²

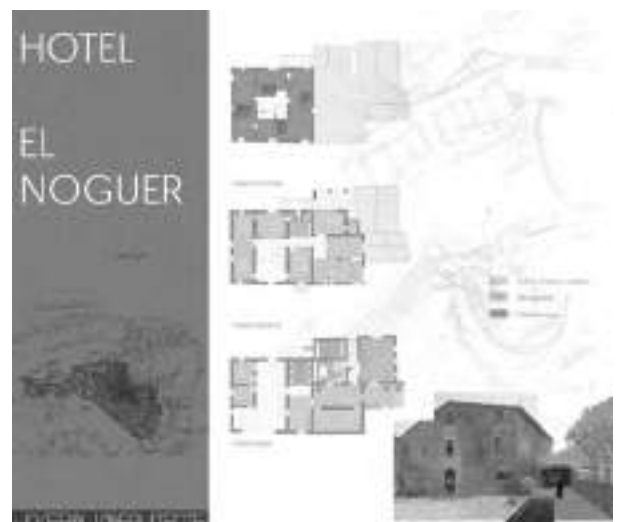

2004 | ARQUITECTURA

AMPLIACIÓN DEL AYUNTAMIENTO DE CORNELLÀ DEL TERRI. PLA DE L'ESTANY. GIRONA

Emplazamiento: C/ Mn. Jacint Verdaguer
Promotor: público – Ayuntamiento de Cornellà del Terri

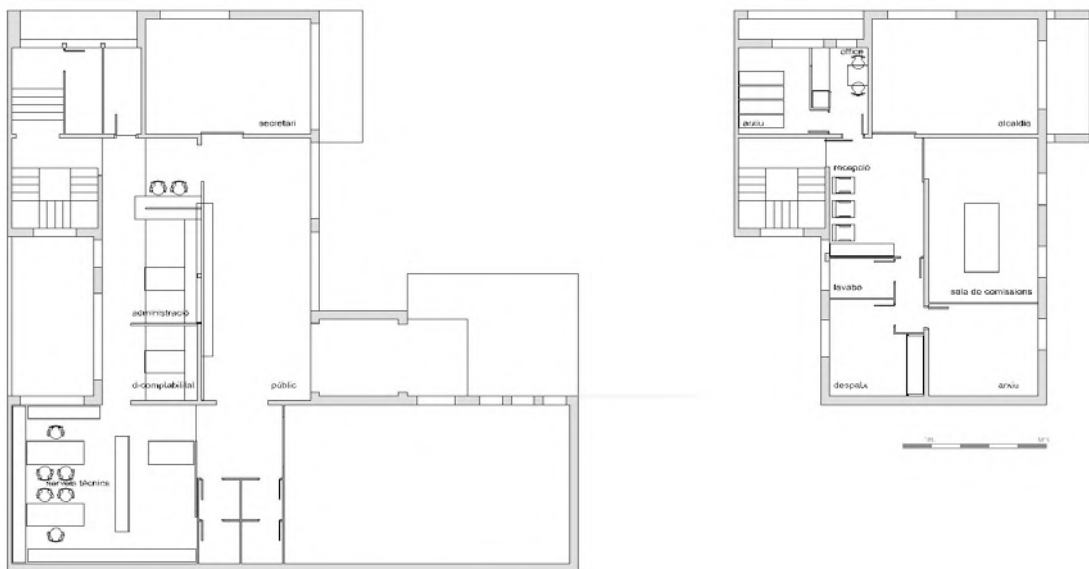

2004|URBANISMO

2004|URBANISMO

Proyecto de urbanización en Argelaguer. Garrotxa. Girona. |2006 – 2008|

Promotor: privado

Superficie: 6.36 Ha

Pressupost: 331.800'00€



2004|URBANISMO

Modificación puntual 4 del Plan Parcial sector Residencial Torremirona, en el término municipal de Navata. Alt Empordà. Girona.

Promotor: privado
Superficie: 6.36 Ha

Reparcelación en el término municipal de Torroella de Montgrí. Baix Empordà. Girona

Promotor: privado

Modificación puntual de las Normas Subsidiarias de Planeamiento en el ámbito de acceso en Cornellà del Terri. Ayuntamiento de Cornellà del Terri. Pla de l'Estany. Girona.

Promotor: público – Ayuntamiento de Cornellà del Terri

2005|ARQUITECTURA

2005 | ARQUITECTURA

VIVIENDAS EN GIRONA | 2005 > 2007 |

Viviendas: 6

Locales: 1

Emplazamiento: C/ Creu, 23

Promotor: Cofarners, S.L.

Superficie construida: 670 m²

Presupuesto: 480.000'00€

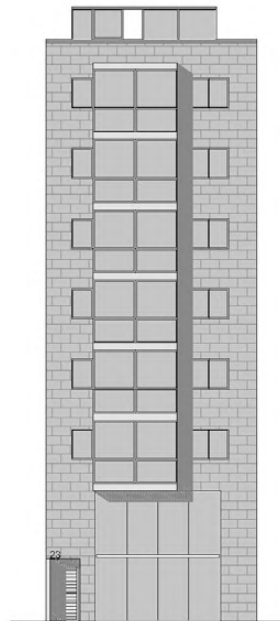

2005|ARQUITECTURA

VIVIENDAS EN SALT. GIRONÈS – GIRONA |2005 > 2007|

Viviendas: 20

Aparcamientos: 20

Emplazamiento: C/ Joaquim Ruyra, 26-28

Promotor: Promosit, S.A.

Superficie construida: 2.259 m²

Presupuesto: 969.255'00€

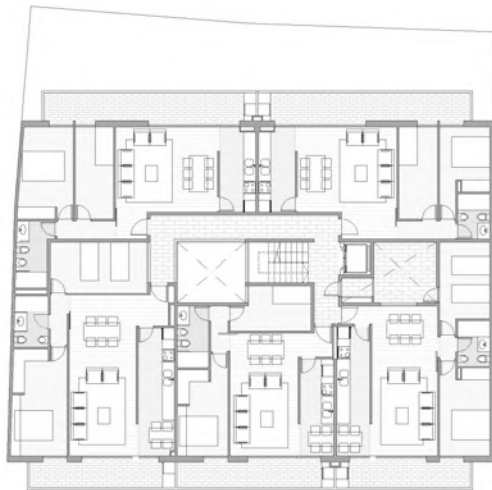

2005 | ARQUITECTURA

VIVIENDAS EN BORDILS. GIRONÈS. GIRONA

Viviendas: 14

Emplazamiento: Ctra. Palamós, 113

Promotor: Josep Pou i Collell.

Superficie construida: 1878 m².

2005 | ARQUITECTURA

VIVIENDA EN CASTELL- PLATJA D'ARO, BAIX EMPORDÀ. GIRONA | 2005-2006 |

Emplazamiento: Mas Semí – Parcel.la 1106b

Promotor: Finques Pont Major, S.L.

Superficie construida: 432.79 m².

Presupuesto: 474.898'00€

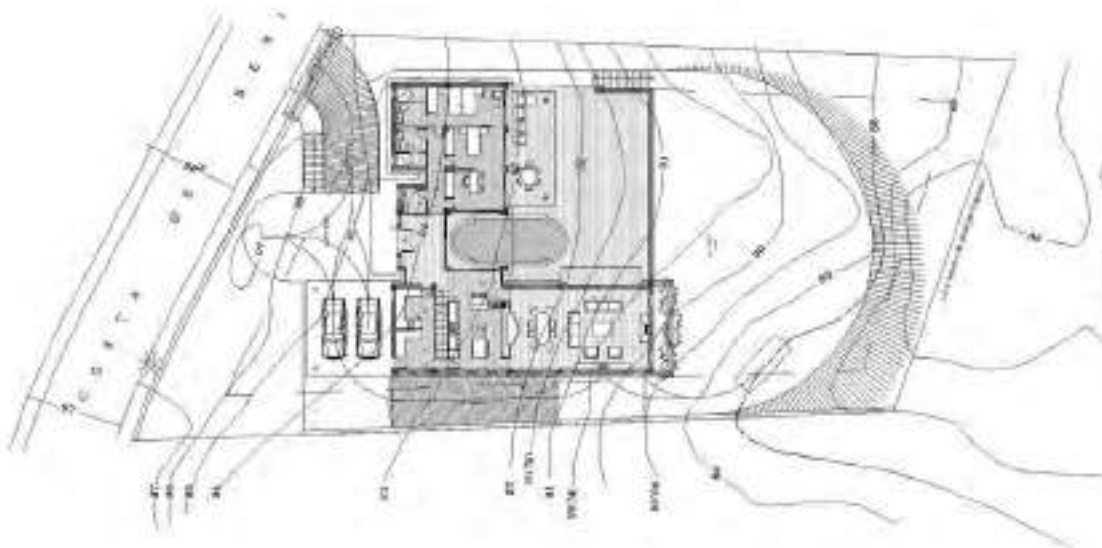

2005 | ARQUITECTURA

VIVIENDA | PARCEL·LA 5 |, EN EL PERELLÓ, BAIX EBRE. TARRAGONA | 2005 – 2006 |

Emplazamiento: Sector nº 8 Cap Roig

Promotor: Miquel Llopis Riba.

Superficie construida: 420 m².

Presupuesto: 442.000'00€

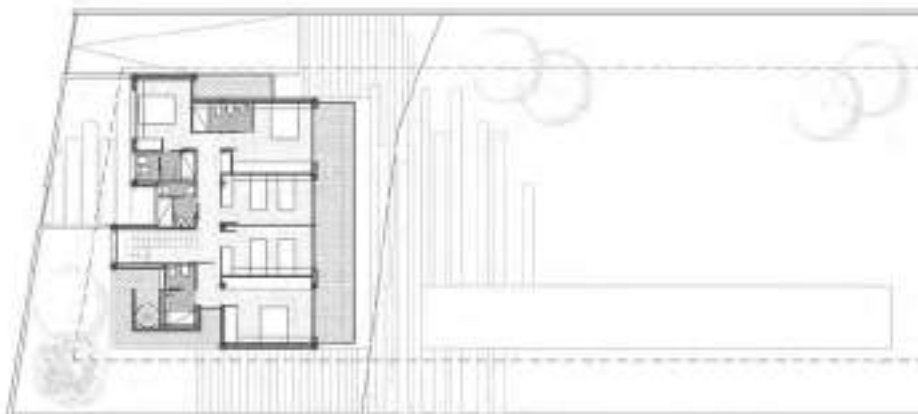
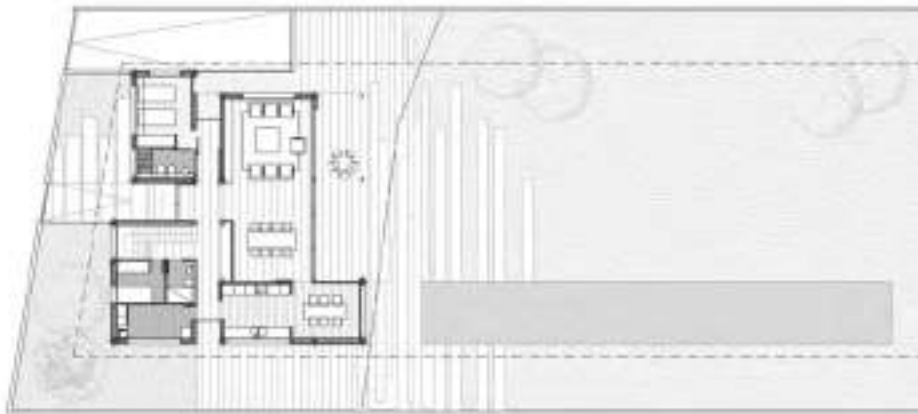

2005 | ARQUITECTURA

VIVIENDA | PARCEL·LA 1 |, EN EL PERELLÓ, BAIX EBRE. TARRAGONA | 2005 – 2007 |

Emplazamiento: Sector nº 8 Cap Roig
Promotor: Flonet-97, S.L..
Superficie construida: 340 m².
Presupuesto: 394.000'00€

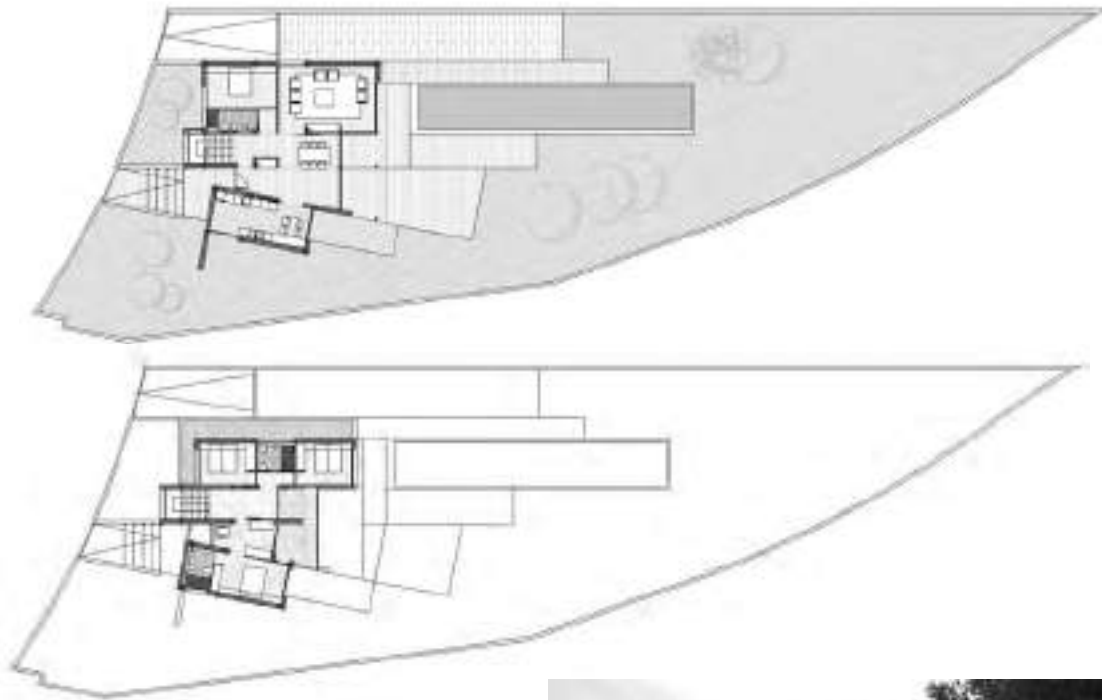

2005 | ARQUITECTURA

VIVIENDA | PARCEL·LA 2 |, EN EL PERELLÓ, BAIX EBRE. TARRAGONA | 2005 – 2007 |

Emplazamiento: Sector nº 8 Cap Roig

Promotor: Flonet-97, S.L.

Superficie construida: 325 m².

Presupuesto: 378.000'00€



2005 | ARQUITECTURA

VIVIENDA | PARCEL·LA 8 |, EN EL PERELLÓ, BAIX EBRE. TARRAGONA | 2005 – 2007 |

Emplazamiento: Sector nº 8 Cap Roig

Promotor: Flonet-97, S.L.

Superficie construida: 280 m².

Presupuesto: 274.000'00 €

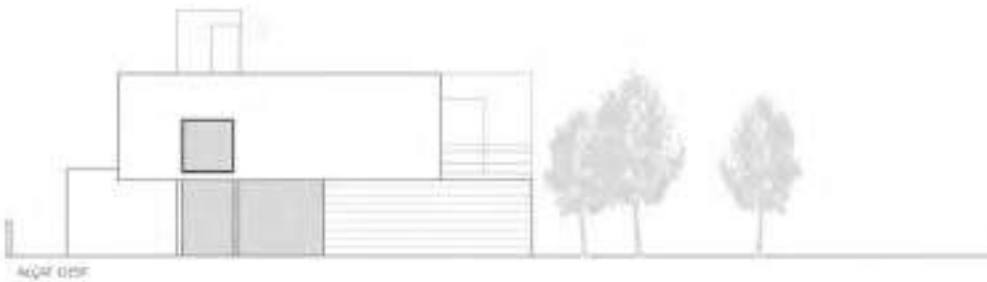

2005 | ARQUITECTURA

REHABILITACIÓN DE VIVIENDA EN CAMALLERA. ALT EMPORDÀ. GIRONA | 2005 - |

Emplazamiento: C/ del Mig, 4
Promotor: Can Pigem, S.L.
Superficie construida: 215'38 m².
Presupuesto: 200.906'00 €

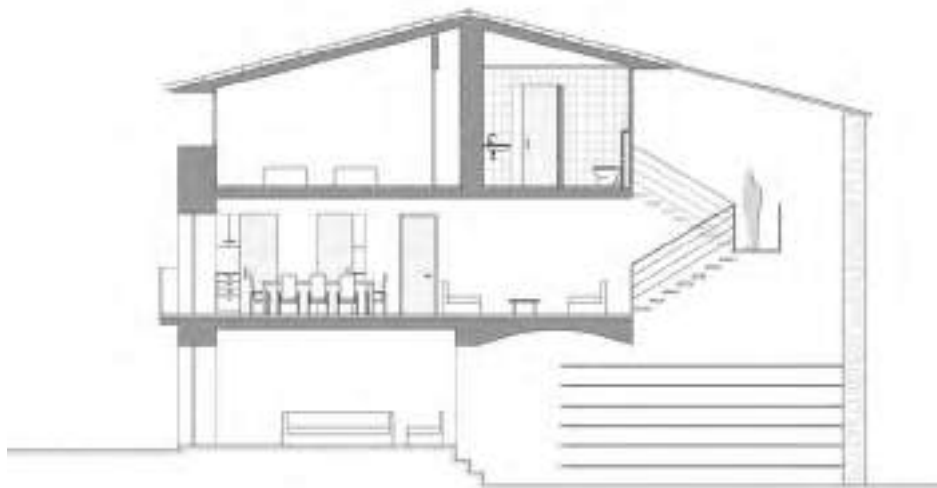

2005 | ARQUITECTURA

VESTIDORES EN LA CALA TREUMAL, DE BLANES. BAIX EMPORDÀ. GIRONA.

Emplazamiento: Cala Treumal
Promotor: privado



2005 | ARQUITECTURA

ADJUDICACIÓN CASA CLUB DEL TENIS MUNICIPAL DE LLORET DE MAR. LA SELVA. GIRONA. | 2005 - |

Promotor: público. Ayuntamiento de Lloret de Mar
Superficie construida: 556'00 m².
Presupuesto: 585.906'00 €

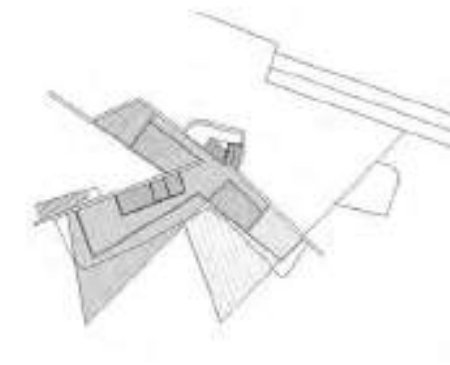
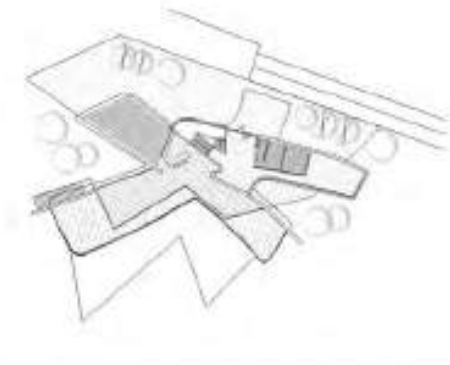

2005 | ARQUITECTURA

ANTEPROYECTO CENTRO CULTURAL Y AUDITORIO EN L'AMETLLA DE MAR. BAIX EBRE. TARRAGONA

Promotor: Público. Ayuntamiento de l'Ametlla de Mar

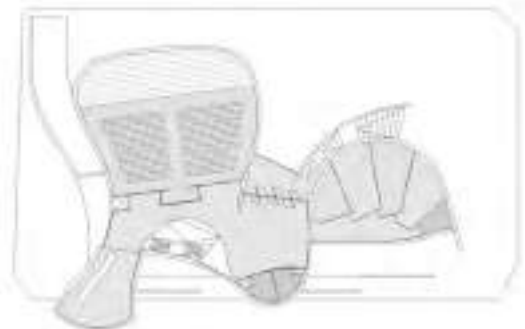
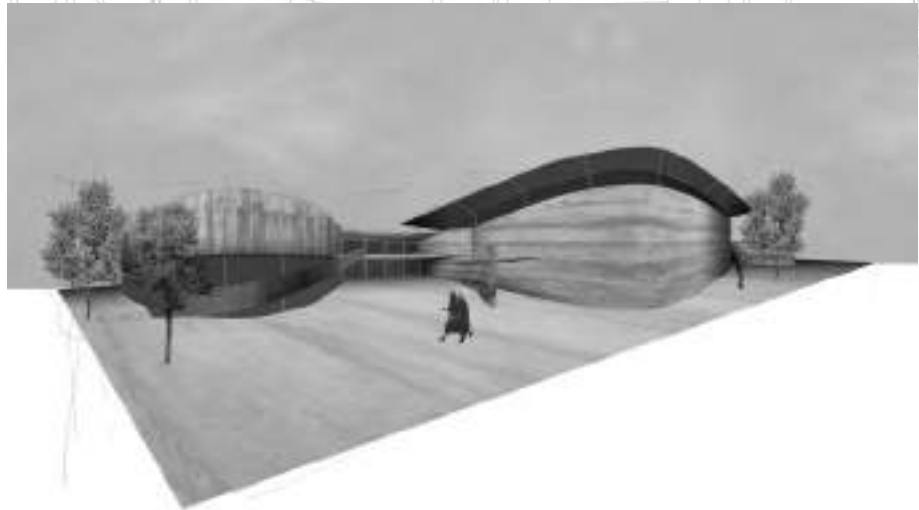
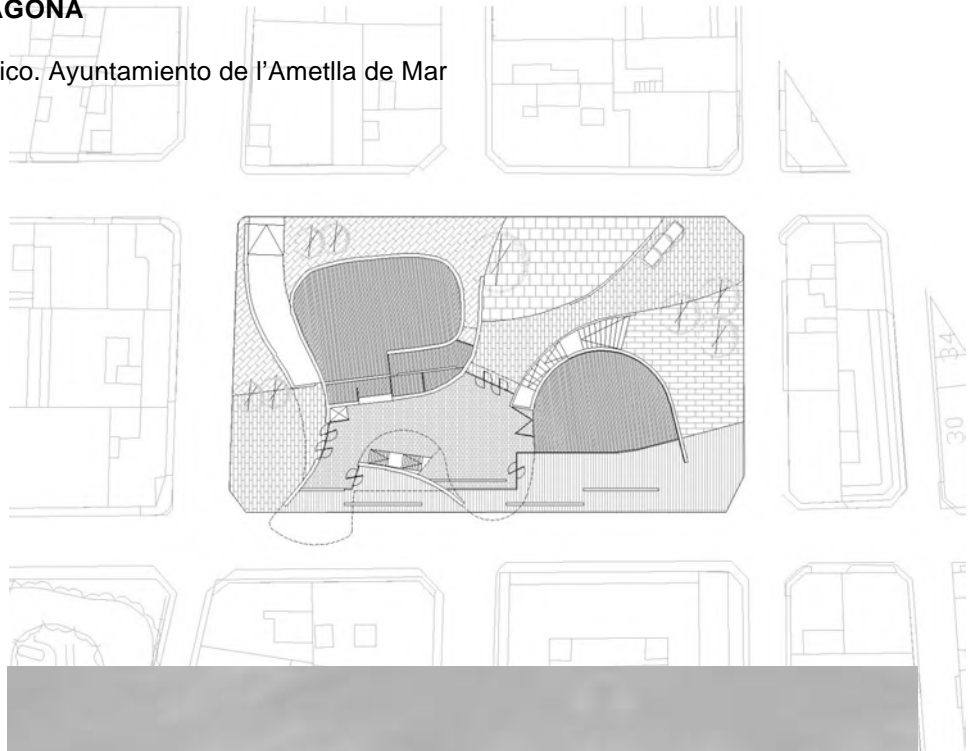

2005|ARQUITECTURA

AMPLIACIÓN DE LA GUARDERÍA DE L'AMETLLA DE MAR. BAIX EBRE. TARRAGONA [2005 – 2006]

Emplazamiento: Avda. De l'Ensenyament, 12
Promotor: público – Ayuntamiento de l'Ametlla de Mar.
Superficie construida: 388 m²
Presupuesto: 353.000'00 €

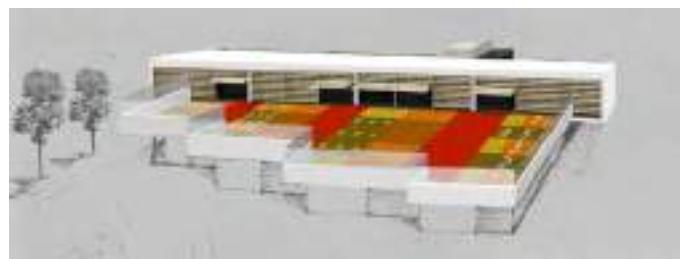

2005|URBANISMO

2005|URBANISMO

Proyecto de Urbanización Mas Ros en Palamós, Baix Empordà – Girona |2005 > |

Promotor: privado.

Superficie: 2.07 Ha

Presupuesto: 857.500,00 €

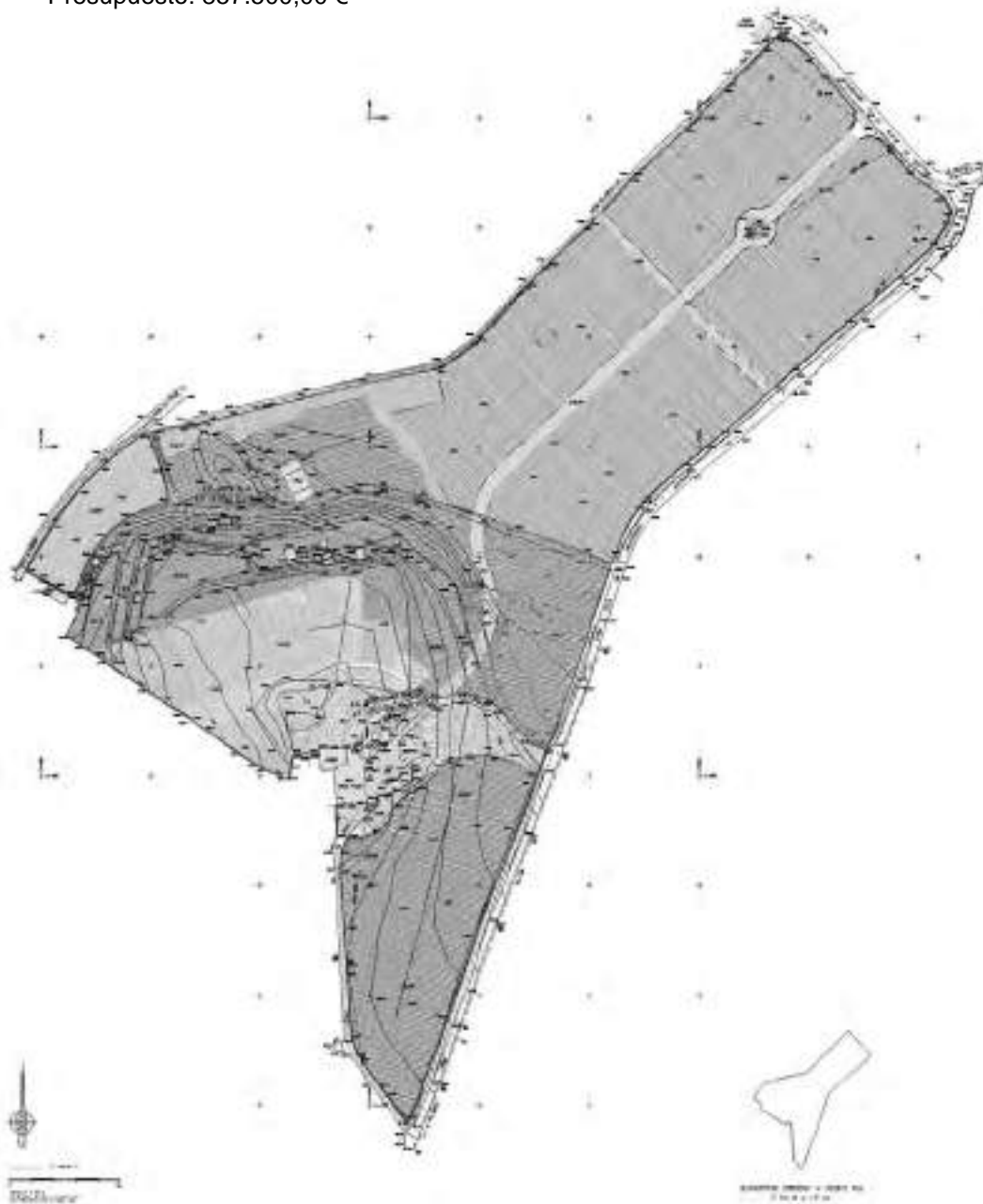

2005|URBANISMO

División poligonal unidad de actuación UA>7 del municipio de Saus. Alt Empordà. Girona I2005I

Promotor: privado

Superficie: 2.67 Ha

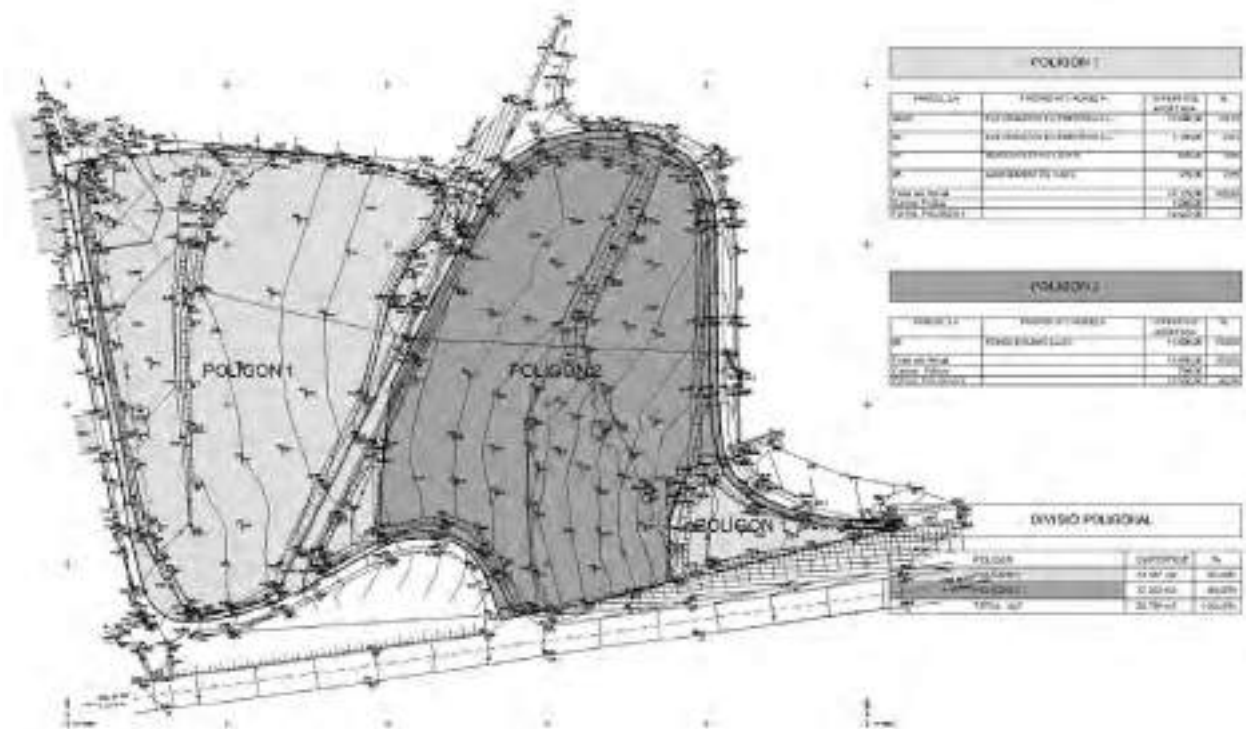

2005|URBANISMO

Modificación puntual de las Normas Subsidiarias de Planeamiento en Sant Jordi Desvalls, Baix Empordà. Girona [2005]

Promotor: público Ayuntamiento de Sant Jordi Desvalls
Superficie: 6.82 Ha

Plan Parcial Urbanístico “A [2211]” en Sant Jordi Desvalls, Baix Empordà. Girona [2005]

Promotor: privado.
Superficie: 6.82 Ha

Adjudicación del Plan de Ordenación Urbana Municipal [P.O.U.M.] del Municipio de la Palma de Cervelló. Baix Llobregat. Barcelona.

Promotor: público. Ayuntamiento de La Palma de Cervelló

Convenio urbanístico Plan Parcial “sector Can Ollé” en el municipio de la Palma de Cervelló, Baix Llobregat. Barcelona

Promotor: público. Ayuntamiento de La Palma de Cervelló

Adjudicación del Plan de Ordenación Urbana Municipal [P.O.U.M.] y P.A.U.M. del Municipio de l’Ametlla de Mar. Baix Ebre. Tarragona

Adjudicación Plan Parcial “sector 22 b1” > Residencial. L’Ametlla de Mar. Baix Ebre. Tarragona

Promotor: público. Ayuntamiento de l’Ametlla de Mar

Adjudicación Plan Parcial “sector 21” – industrial. L’Ametlla de Mar. Baix Ebre. Tarragona

Promotor: público. Ayuntamiento de l’Ametlla de Mar

Adjudicación del Proyecto de Urbanización del “sector 22b1” – Residencial de l’Ametlla de Mar. Baix Ebre. Tarragona

Promotor: público. Ayuntamiento de l’Ametlla de Mar

Adjudicación del Proyecto de Urbanización del “sector 22b2” – terciario de l’Ametlla de Mar. Baix Ebre. Tarragona

Promotor: público. Ayuntamiento de l’Ametlla de Mar

Adjudicación del Proyecto de Urbanización del “sector 21” – industrial de l’Ametlla de Mar. Baix Ebre. Tarragona

Promotor: público. Ayuntamiento de l’Ametlla de Mar

Adjudicación del Proyecto de reparcelación del “sector 22b1” – Residencial de l’Ametlla de Mar. Baix Ebre. Tarragona

Promotor: público. Ayuntamiento de l’Ametlla de Mar

2005|URBANISMO

Adjudicación de Proyecto de reparcelación del “sector 22b2” – terciario de l’Ametlla de Mar. Baix Ebre. Tarragona

Promotor: público. Ayuntamiento de l’Ametlla de Mar

Adjudicación de Proyecto de reparcelación del “sector 21” – industrial de l’Ametlla de Mar. Baix Ebre. Tarragona

Promotor: público. Ayuntamiento de l’Ametlla de Mar

Adjudicación del Plan de Ordenación Urbana Municipal [P.O.U.M.] del Municipi de Santpedor. El Bages. Barcelona.

Promotor: público. Ayuntamiento de Santpedor

Revisión del Plan Parcial, Proyecto de Urbanización y reparcelación del sector P7 del municipio de Santpedor. El Bages. Barcelona

Promotor: público. Ayuntamiento de Santpedor

2006|ARQUITECTURA

2006|ARQUITECTURA

VIVIENDAS EN SALT. GIRONÈS – GIRONA |2006 > 2007|

Viviendas: 12

Locales: 2

Aparcamientos: 12

Emplazamiento: C/ Major, 75-77

Promotor: Promosit, S.A.

Superficie construida: 2010 m²

Presupuesto: 850.896'00 €



2006 | ARQUITECTURA

VIVIENDAS EN PLATJA D'ARO. BAIX EMPORDÀ – GIRONA | 2006 > |

Viviendas: 14

Locales: 2

Aparcamientos: 22

Emplazamiento: C/ Les Escoles, 3 – Avda. Castell d'Aro, 26

Promotor: Promosit, S.A.

Superficie construida: 2666 m²

Presupuesto: 1.382.885'00 €



2006 | ARQUITECTURA

VIVIENDAS EN VERGES. BAIX EMPORDÀ – GIRONA | 2006 > |

Viviendas: 11
Aparcamientos: 9
Emplazamiento: C/ Bous, 10 – C/ Major, 13
Promotor: Els Veïnats de l'Empordà, S.L.
Superficie construida: 1433 m²
Presupuesto: 875.615'00 €



2006|ARQUITECTURA

VIVIENDAS EN LLADÓ. ALT EMPORDÀ – GIRONA |2006 > |

Viviendas: 20

Aparcamientos: 31

Emplazamiento: Pl. Estanislao Vayreda Vila, 3

Promotor: Promotora Blau Mediterrani Empordà 2006, S.L.

Superficie construida: 2.812 m²

Presupuesto: 1.415.308'00 €



2006 | ARQUITECTURA

VIVIENDA SOCIAL EN CORNELLÀ DE TERRI. PLA DE L'ESTANY – GIRONA | 2006 > |

Viviendas: 9

Locales: 1

Emplazamiento: Avinguda de Girona – CEIP La Vall del Terri

Promotor: Ayuntamiento de Cornellà del Terri

Superficie construida: 903 m²

Presupuesto: 599.476'00€

2006|ARQUITECTURA

AGRUPACIÓN DE VIVIENDAS EN VILANANT. ALT EMPORDÀ. GIRONA

Viviendas: 6

Promotor: Els Veïnats de l'Empordà, S.L.

VIVIENDA EN VILAFANT. ALT EMPORDÀ. GIRONA |2006 - |

Emplazamiento: Rda Pirineus, 8 – 17740 Vilanant

Promotor: Francesc Algam – Marta Alemany

Superficie construida: 376 m².

Presupuesto: 315.514'00€

REFORMA DE VIVIENDA EN BLANES. LA SELVA. GIRONA |2006 – 2006|

Emplazamiento: Urb. Sta. Cristina

Promotor: Jaume Bertran

Superficie construida: 140 m².

Presupuesto: 140.000'00 €

CENTRO CULTURAL DE VILANANT. ALT EMPORDÀ. GIRONA |2006 - |

Promotor: público – Ayuntamiento de Vilanant

Superficie construida: 210'50 m².

Presupuesto: 82.472'00 €

GUARDERÍA DE CORNELLÀ DEL TERRI. PLA DE L'ESTANY. GIRONA |2006 - |

Promotor: público – Ayuntamiento de Cornellà del Terri

Superficie construida: 900 m².

Presupuesto: 599.500'00 €

AMPLIACIÓN DEL PABELLÓN POLIDEPORTIVO DE CORNELLÀ DEL TERRI. PLA DE L'ESTANY. GIRONA

Emplazamiento: zona deportiva

Promotor: público – Ayuntamiento de Cornellà del Terri

REHABILITACIÓN ZONA “EL CASTELL” PARA SALAS POLIVALENTES Y CENTRO PARA LA TERDERA EDAD. CORNELLÀ DE TERRI, PLA DE L'ESTANY. GIRONA

Emplazamiento: Avda. De Girona, s/n – 17844 Cornellà del Terri

Promotor: público – Ajuntament de Cornellà del Terri

Superficie: 802 m²

2006 | URBANISMO

2006|URBANISMO

División Poligonal sector 9. Morro de gos. El Perelló. Baix Ebre. Tarragona

Promotor: privado
Superficie: 7.36 Ha

Plan parcial de Ordenación sector 9. Morro del Gos. El Perelló. Baix Ebre. Tarragona

Promotor: privado
Superficie: 7.36 Ha

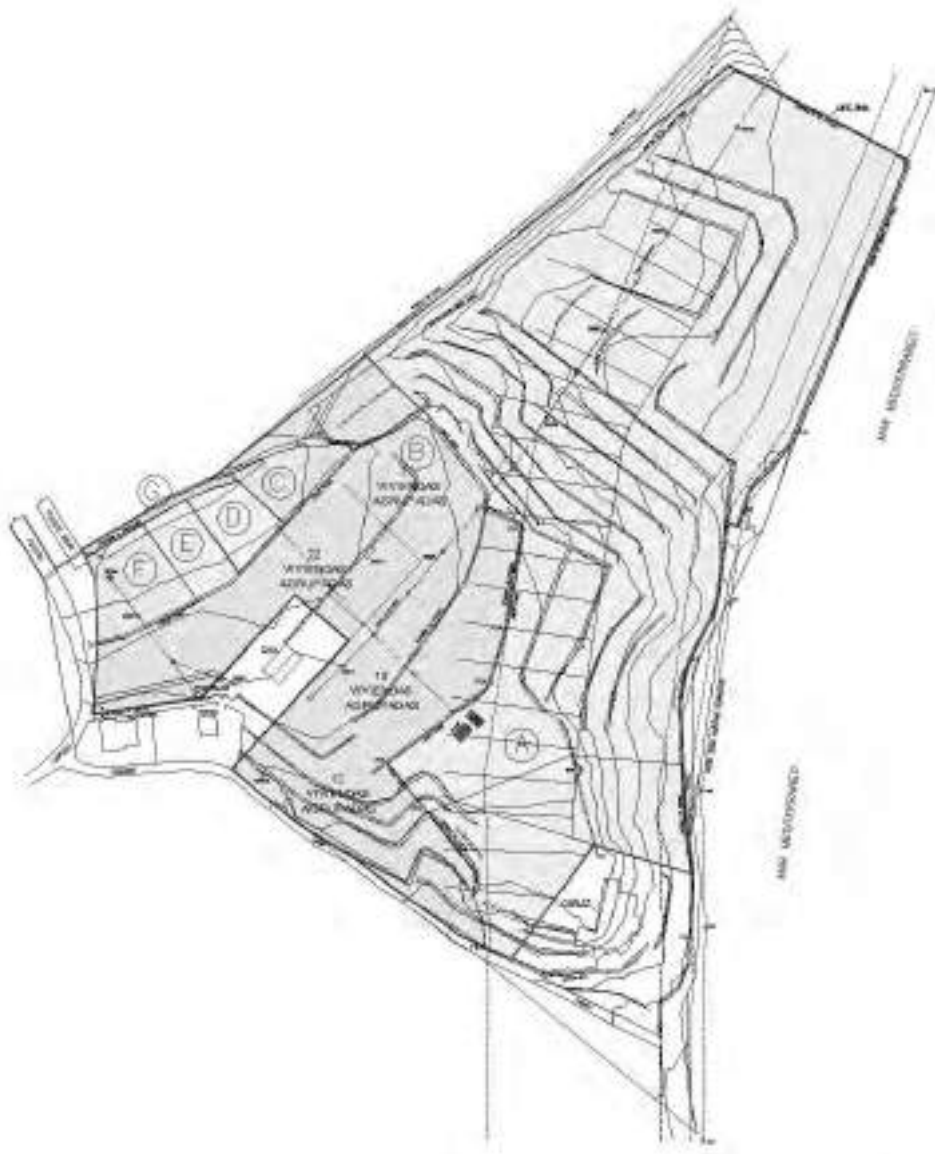

2006|URBANISMO

Plan de Mejora Urbana en la zona de Caials. PMU S26 > Cadaqués. Alt Empordà. Girona
Promotor: privado
Superficie: 2.02 Ha



2007|ARQUITECTURA

2007|ARQUITECTURA

VIVIENDAS EN VENTALLÓ ALT EMPORDÀ – GIRONA |2007 > |

Viviendas: 10
Aparcamientos: 13
Emplazamiento: C/ Major, s/n
Promotor: Els Veïnats de l'Empordà, S.L.
Superficie construida: 850 m²
Presupuesto: 714.987'00 €

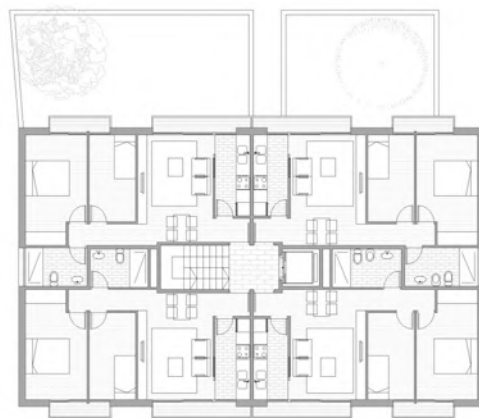
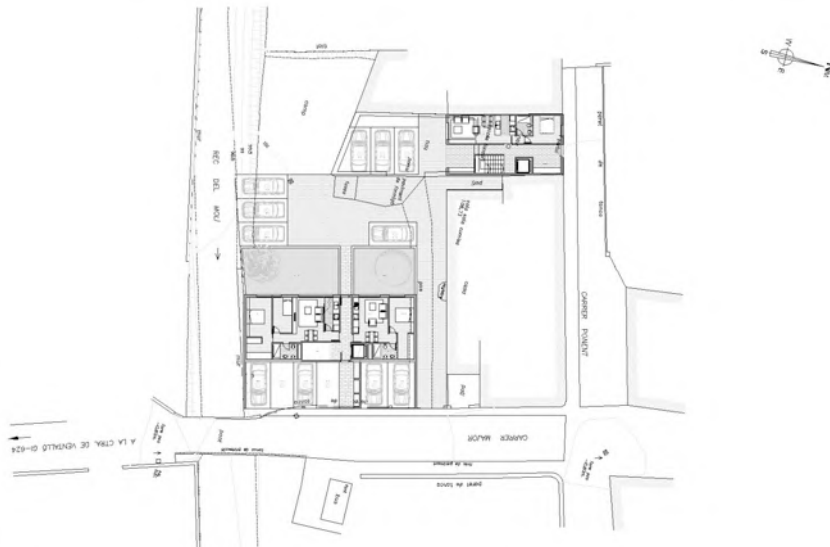

2007|ARQUITECTURA

HABITATGES A ULLÀ. BAIX EMPORDÀ – GIRONA |2007 > |

Viviendas: 24

Aparcamientos: 26

Emplazamiento: C/ Mestre Eliseu Carbó – C/ Sta. Caterina, s/n

Promotor: Els Veïnats de l'Empordà, S.L.

Superficie construida: 3.677 m²

Presupuesto: 3.128.405'00 €



2007 | ARQUITECTURA

AGRUPACIÓN DE VIVIENDAS EN L'HOSPITALET DE L'INFANT. BAIX CAMP TARRAGONA | 2007 > |

Viviendas: 54
Aparcamientos: 54
Emplazamiento: C/ Migjorn, A-F – Urb. Els Corralets
Promotor: Flonet-97, S.L.
Superficie construida: 8.114 m²
Presupuesto: 7.440.545'00 €

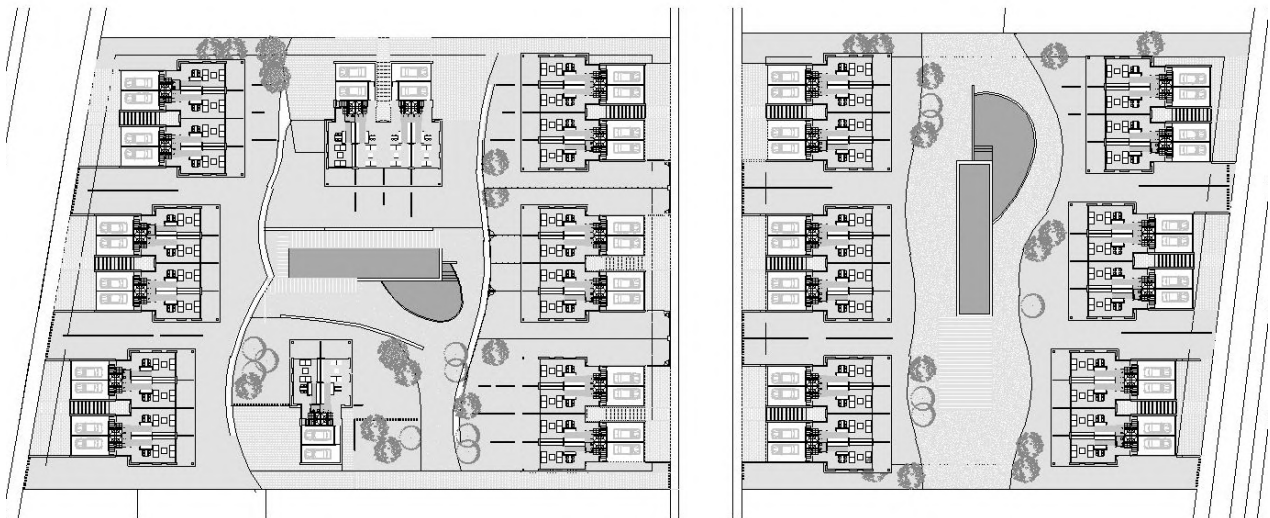

2007|ARQUITECTURA

VIVIENDA EN CORNELLÀ DEL TERRI, PLA DE L'ESTANY. GIRONA |2007 - |

Emplazamiento: C/Rocacorba, 20
Promotor: Construccions d'Obres Ayats, S.L..
Superficie construida: 364 m².
Presupuesto: 450.450'00 €

2007|ARQUITECTURA

REFORMA DE VIVIENDA EN GIRONA |2007 – 2007|

Emplazamiento: Remenses, 5
Promotor: Ferran Piera.
Superficie construida: 140 m².
Presupuesto: 250.800'00 €

ZONAS VERDES Y PISCINAS EN UN CONJUNTO DE VIVIENDAS AGRUPADAS EN L'HOSPITALET DE L'INFANT, BAIX CAMP. TARRAGONA. |2007 > |

Promotor: privado.
Superficie: 463 m²
Presupuesto: 185.000'00€

2007|URBANISMO

2007|URBANISMO

Avance del Plan Parcial Urbanístico SUPP>6, en Vinyols i els Arcs, Baix Camp. Tarragona.
Promotor: privado.
Superficie: 3,90 Ha

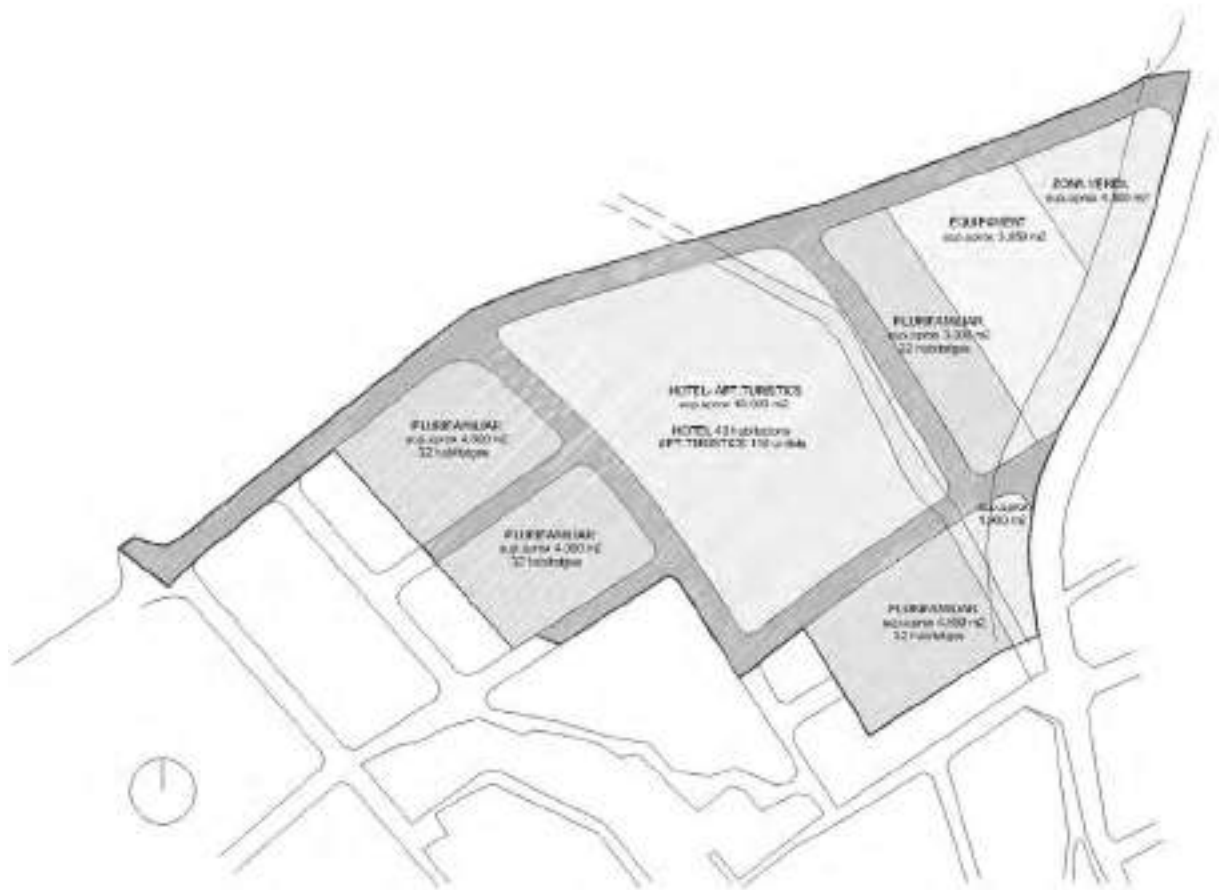

2007|URBANISMO

Anteproyecto de Sectorización de la finca "Casa Manuel" de Caravaca de la Cruz [Murcia]
 Promotor: privado.
 Superficie: 79,30 Ha



2007|URBANISMO

Anteproyecto de Sectorización de la finca "El Catalán" de Caravaca de la Cruz [Murcia]
 Promotor: privado.
 Superficie: 229,19 Ha



2007|URBANISMO

Anteproyecto de Sectorización de la finca "Huerta>2" sector URS>9 de Caravaca de la Cruz [Murcia].

Promotor: privado.

Superficie: 9,70 Ha

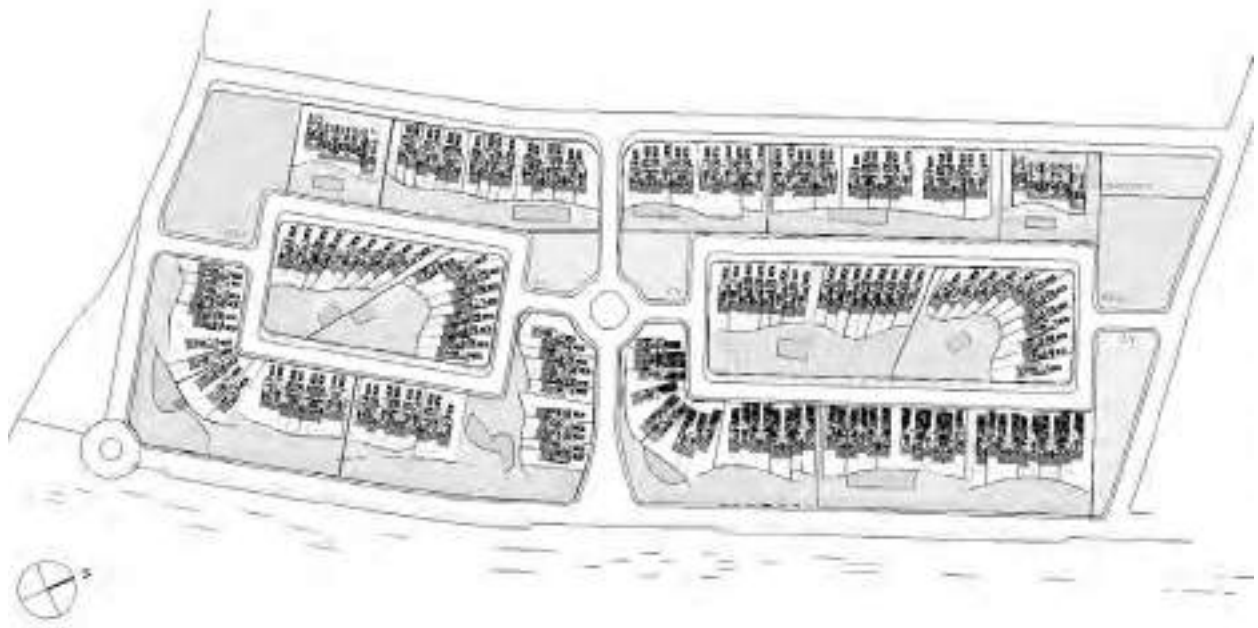

2007|URBANISMO

Plan de Mejora Urbana PMU>5 del municipio de Sant Miquel de Fluvià. Alt Empordà. Girona.

Promotor: Els Veïnats de l'Empordà, S.L.

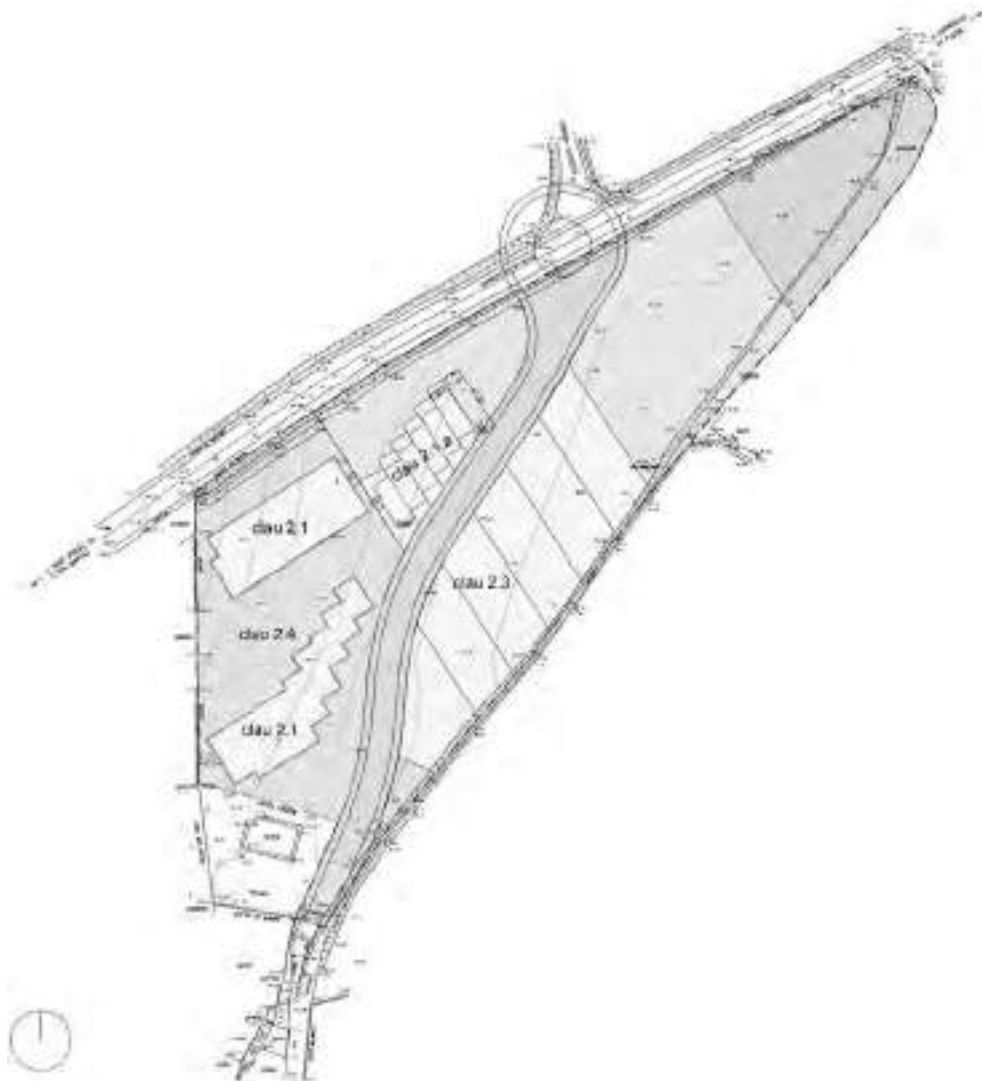

2007|URBANISMO

Modificació Puntual de las NNS de Vilaür UA14. Vilaür, Alt Empordà. Girona.
 Promotor: público. Ajuntament de Vilaür.



2007|URBANISMO

Proyecto de reparcelación unidad de actuación UA>7 de Saus. Alt Empordà. Girona.
Promotor: Els Veïnats de l'Empordà, S.L.

2008|ARQUITECTURA

2008 | ARQUITECTURA

VIVIENDAS EN SALT. GIRONÈS – GIRONA | 2008 > |

Viviendas: 9

Locales: 1

Aparcamientos: 37

Emplazamiento: C/ Major, 251-253 – C/ Pacheco

Promotor: Promosit, S.A.

Superficie construida: 2.397 m²

Presupuesto: 2.250.896'00 €



2008 | ARQUITECTURA

VIVIENDAS EN VENTALLÓ. ALT EMPORDÀ – GIRONA | 2008 > |

Viviendas: 2
Aparcamientos: 13
Emplazamiento: C/ Ponent, 2
Promotor: Els Veïnats de l'Empordà, S.L.
Superficie construida: 265 m²
Presupuesto: 258.000'00 €

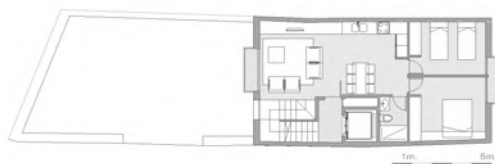
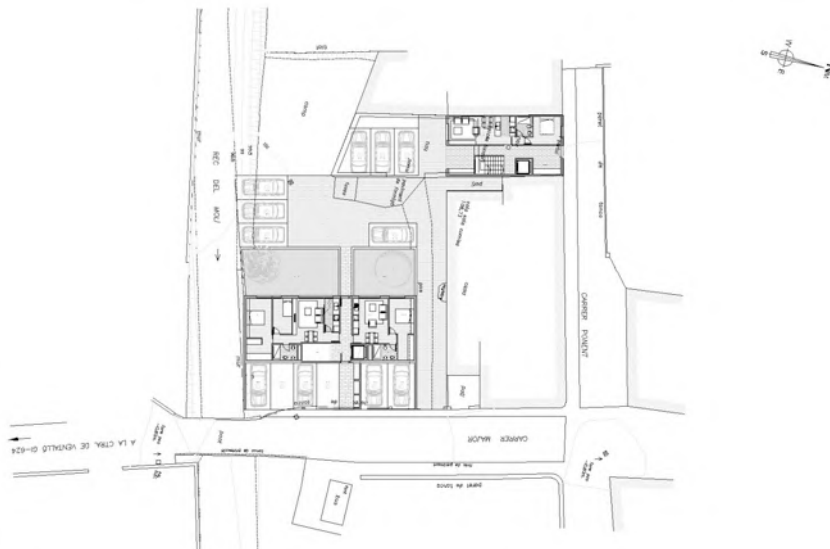

2008 | ARQUITECTURA

AGRUPACIÓN DE VIVIENDAS EN SANT MIQUEL DE FLUVIÀ. ALT EMPORDÀ GIRONA | 2008 > |

Viviendas: 16
Emplazamiento: Sector PMU5
Promotor: Els Veïnats de l'Empordà, S.L.
Superficie construida: 1.927 m²
Presupuesto: 1.980.728'00 €

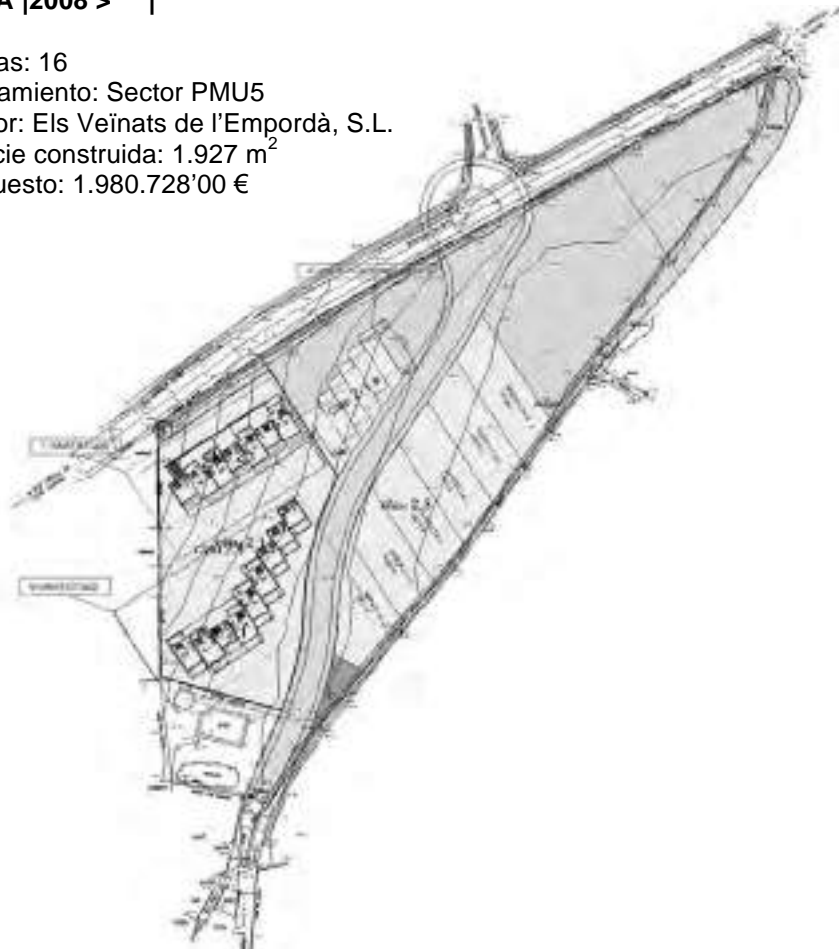

2008|ARQUITECTURA

**VIVIENDAS UNIFAMILIARES EN LA UNIDAD DE ACTUACIÓN UA-7 DE SAUS. ALT
EMPORDÀ GIRONA |2008 > |**

Viviendas: 11

Emplazamiento: Urbanització UA-7

Promotor: Els Veïnats de l'Empordà, S.L.

Superficie construida: 2700 m²

Presupuesto: 2.780.728'00 €

2008|ARQUITECTURA

HABITATGES UNIFAMILIARS A LA UNITAT D'ACTUACIÓ UA-14 DE VILAÜR. ALT EMPORDÀ – GIRONA |2008 > |

Habitatges: 5
Emplaçament: Urbanització UA-14
Promotor: Els Veïnats de l'Empordà, S.L.
Superfície construïda: 957 m²
Pressupost: 980.728'00 €



2008 | ARQUITECTURA

REFORMA D'HABITATGES AL CASC ANTIC A GIRONA | 2008 > |

Habitatges: 3
Emplaçament: C/ Sta. Llúcia
Promotor: Conxita Jordà
Superfície construïda: 297 m²
Pressupost: 285.000,00 €

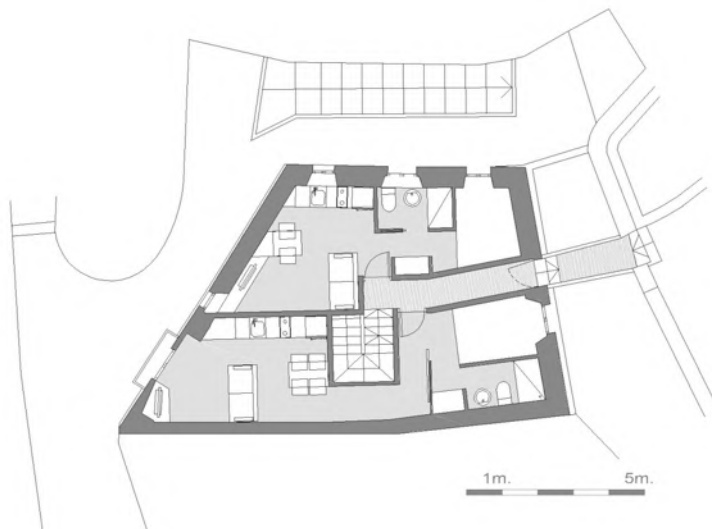

2008 | ARQUITECTURA

REFORMA D'HABITATGES A ROSES. ALT EMPORDÀ – GIRONA | 2008 > |

Habitatges: 5

Emplaçament: C/ Salvador Espriu, 24 – C/ Jacint Verdaguer, 9

Promotor: Adrià Colls Gusó

Superfície construïda: 391 m²

Pressupost: 355.000,00 €

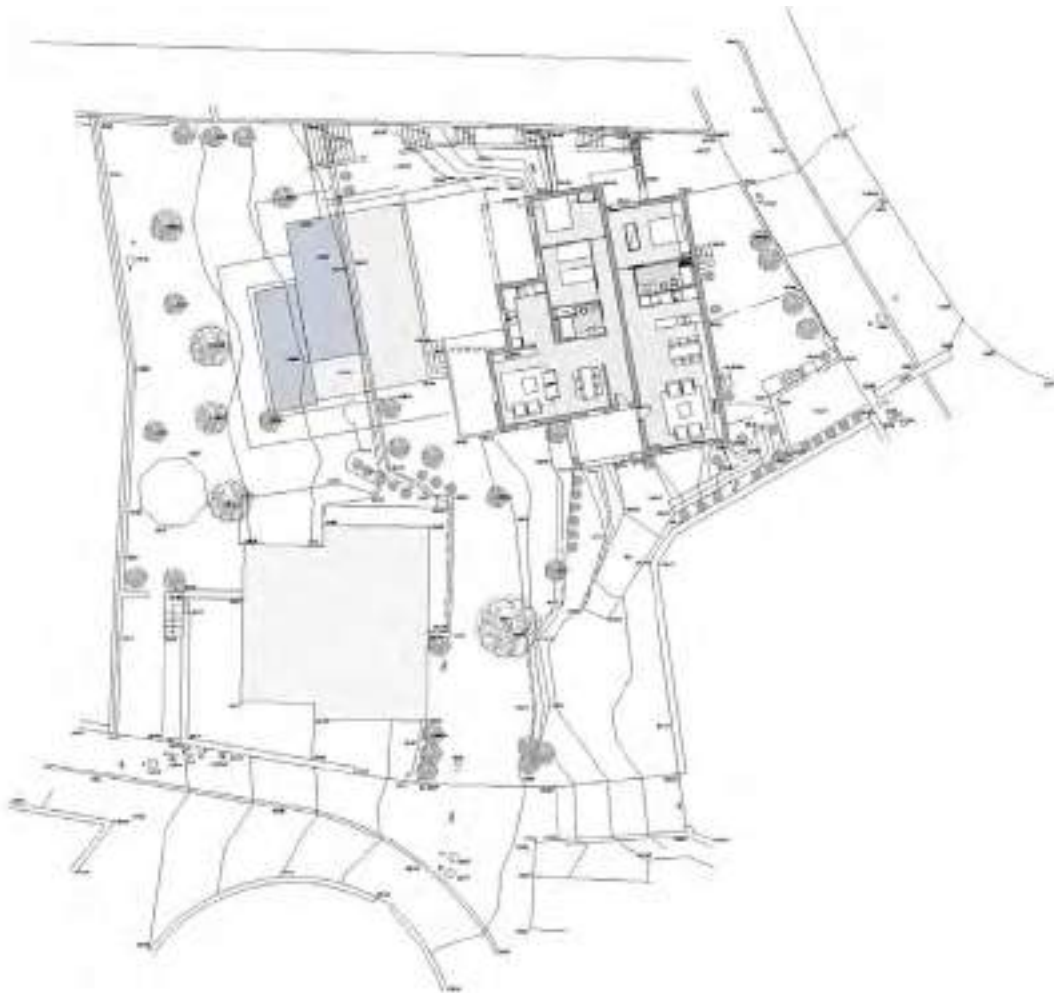

2008 | ARQUITECTURA

AMPLIACIÓ DEL CENTRE GERIÀTRIC DE TOSSA DE MAR. LA SELVA GIRONA | 2008 > |

Habitacions: 35
Emplaçament: Antic Camí de Llagostera
Promotor: Ajuntament de Tossa de Mar
Superfície construïda: 892 m²
Pressupost: 835.458'00 €



2008|ARQUITECTURA

**CONSOLIDACIÓ i REHABILITACIÓ DE L'EDIFICI DE "L'ANTIC TRULL DE VILANANT".
[2008 - 2010]**

Emplaçament: Vilanant

Promotor: Associació Cooperativa el Trull del Fuster

2008|ARQUITECTURA

HABITATGES UNIFAMILIARS A SANT MIQUEL DE FLUVIÀ, ALT EMPORDÀ, GIRONA. |2008

Habitatges: 6
Emplaçament: PMU5 – Sant Miquel de Fluvià
Promotor: Els Veïnats de l'Empordà, S.L.
Superfície construïda: 1.020 m²
Pressupost: 995.850,00 €

HABITATGES SOCIALS A SANT MIQUEL DE FLUVIÀ, ALT EMPORDÀ, GIRONA. |2008 - |

Habitatges: 6
Emplaçament: PMU 5 – Sant Miquel de Fluvià
Promotor: públic. Ajuntament de Sant Miquel de Fluvià.
Superfície construïda: 737 m²
Pressupost: 537.500,00 €

HABITATGES SOCIALS A RIBES DE FRESER, RIPOLLÈS. |2008 - |

Habitatges: 16
Emplaçament:
Promotor: públic. Ajuntament de Ribes de Freser
Superfície construïda: 2500 m²

HABITATGE A CORNELLÀ DEL TERRI. EL PLA DE L'ESTANY – GIRONA |2008 - |

Emplaçament: SAU-1, Mas Faixat
Promotor: Construccions d'Obres Ayats, S.L.
Superfície construïda: 525 m².
Pressupost: 693.200'00 €

HABITATGE A CORNELLÀ DEL TERRI. EL PLA DE L'ESTANY – GIRONA |2008 - |

Emplaçament: C/ Mn. Jacint Verdaguer, 8 – 17844 Cornellà del Terri
Promotor: Victor Güell Serra – Laura Parramon Planas.
Superfície construïda: 325 m².
Pressupost: 442.000'00 €

REFORMA INTERIOR D'UN HABITATGE A BLANES, LA SELVA. GIRONA |2008 - |

Emplaçament: C/ Francesc Folgueras, 5
Promotor: Blanca Bertran.
Superfície construïda: 120 m².
Pressupost: 175.000'00 €

REFORMA I AMPLIACIÓ DE L'AJUNTAMENT DE VILANANT, ALT EMPORDÀ. GIRONA |2008 - |

Promotor: públic. Ajuntament de Vilanant.
Emplaçament: C/Escoles, 1
Superfície construïda: 464 m².
Pressupost: 383.094,00 €

2008 | URBANISMO

2008|URBANISMO

**Proyecto de zonificación en el Plan Parcial Urbanístic PPU Sector AU 6,
Estanyol Park. Bescanó, Gironès. Girona.**

Promotor: privado.

Superficie: 58,06 Ha



2008|URBANISMO

Desarrollo de la unidad de actuación UA 67 Montori – Montilivi, en Girona.

Promotor: privado.

Proyecto de Urbanización de la UA 67 Montori – Montilivi, en Girona. |2008> |

Promotor: privado

Presupuesto: 445.470,00 €

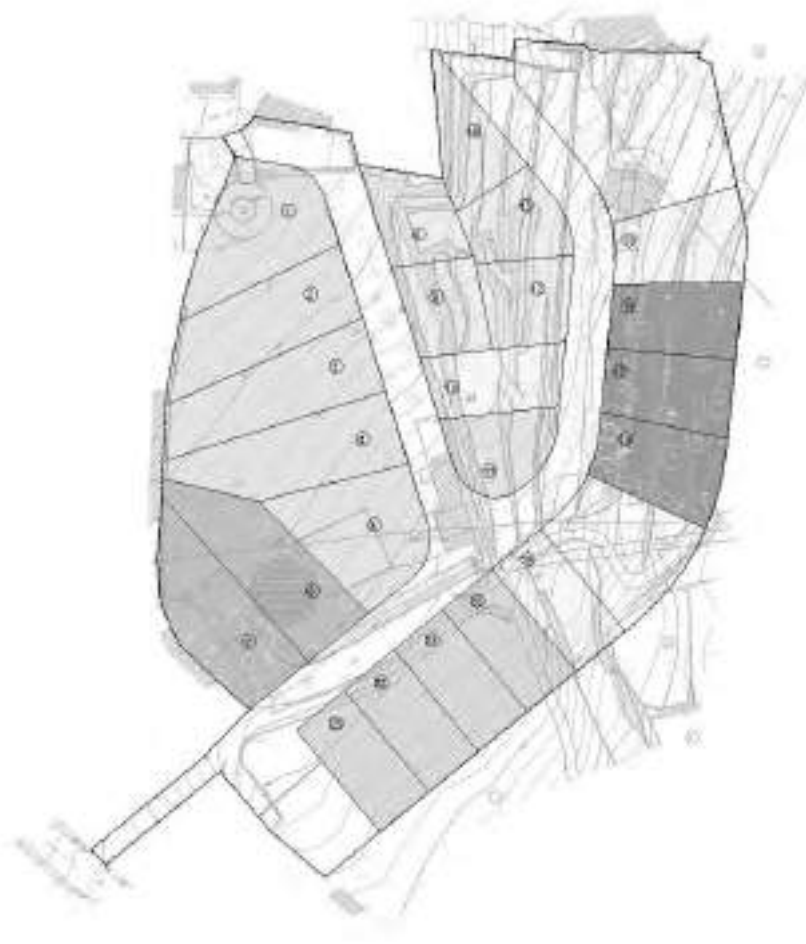

2008|URBANISMO

Plan especial urbanístico del casco antiguo y del área de densificación urbana de Lloret de Mar.

Promotor: Ayuntamiento de Lloret de Mar
Presupuesto: 127.344,00 €

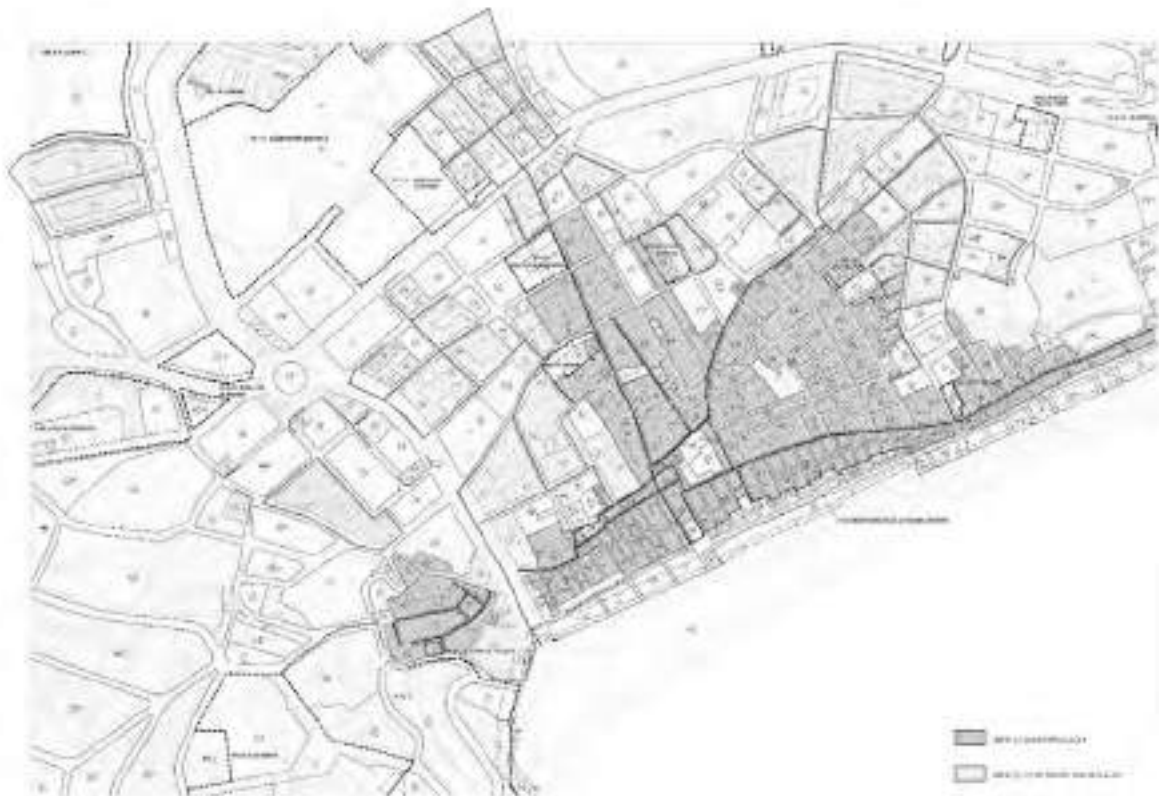

2008|URBANISMO

Proyecto de Urbanización de la UA14 de Vilaür. Vilaür, Alt Empordà. Girona. |2008 > |
Promotor: privado.
Presupuesto: 383.094,00 €

Proyecto de Urbanización del PMU>5 de Sant Miquel de Fluvià, Alt Empordà. Girona. |2008 > |
Promotor: privado
Presupuesto: 495.459,00 €

2009|ARQUITECTURA

2009|ARQUITECTURA

PARQUE DE BOMBEROS EN RIBES DE FRESER. RIPOLLÈS. GIRONA |2009 > |

Promotor: Ayuntamiento de Ribes de Freser

Autores: Josep Salló, Josep Bohigas, Francesc Pla, Iñaki Baquero, Ferran Piera (Disseny)

Colaboradores: Federico Babina, François Bouju, Cristina Brun.

ADECUACIÓN DE LA ZONA DEPORTIVA EN EL ÁMBITO DE LA ZONA DE EQUIPAMIENTOS E.4 DE VILAÛR. ALT EMPORDÀ. GIRONA. |2009 > 2011|

Promotor: Ayuntamiento de Vilaür

Presupuesto: 123.441,00 €

PLAZA DEL MERCADO EN RIBES DE FRESER. RIPOLLÈS. GIRONA|2009 > 2010|

Promotor: Ayuntamiento de Ribes de Freser

Autores: Josep Salló, Josep Bohigas, Francesc Pla, Iñaki Baquero, Ferran Piera (Disseny)

Colaboradores: Federico Babina, François Bouju, Cristina Brun.

ASCENSOR PÚBLICO EXTERIOR EN RIBES DE FRESER. RIPOLLÈS. GIRONA |2009 > |

Promotor: Ayuntamiento de Ribes de Freser

Autores: Josep Salló, Josep Bohigas, Francesc Pla, Iñaki Baquero, Ferran Piera (Disseny)

Colaboradores: Federico Babina, François Bouju, Cristina Brun.

ACONDICIONAMIENTO DEL ENTORNO DEL LOCAL SOCIAL Y ZONA DE EQUIPAMIENTOS ACCESO NORTE DE VILAÛR. ALT EMPORDÀ. GIRONA |2009 > 2011|

Promotor: Ayuntamiento de Vilaür

Presupuesto: 111.637,93 €

PASSEIG SAIDA EN RIBES DE FRESER. RIPOLLÈS. GIRONA |2009 > 2010|

Promotor: Ayuntamiento de Ribes de Freser

Autores: Josep Salló, Josep Bohigas, Francesc Pla, Iñaki Baquero, Ferran Piera (Disseny)

Colaboradores: Federico Babina, François Bouju, Cristina Brun.

REFORMA INTERIOR Y ADECUACIÓN DE UN PISO PARA CENTRO RESIDENCIAL DE ACCIÓN EDUCATIVA. GIRONA |2009 > 2010|

Promotor: ADIS. Associació d'Iniciatives Socials.

Autores: Josep Salló, Josep, Ferran Piera (Disseny)

Colaboradores: Toni Redorta, Anna Comas.

2009|ARQUITECTURA

URBANIZACIÓN DE LA CALLE DOCTOR PUIG I SAIS DE ALBONS. GIRONA |2009 > 2010|
Promotor: Ayuntamiento de Albons.

**VIVIENDAS UNIFAMILIARES EN EL CONDOMINIO FECHADO BELLA ISLA. LUIS CORREIA.
PIAUI BRASIL**

Viviendas: 72 – Clube Social

Promotor: Incapi.

Autores: Josep Salló, Ferran Piera (Disseny)

Colaboradores: Toni Redorta, Anna Comas.

**PROYECTO DE UN COMPLEJO RESIDENCIAL Y HOTELERO EN LA PARCELA
CATASTRAL Nº 164, BAYAHIBE. LA ROMANA. REPÚBLICA DOMINICANA.**

2009 | URBANISMO

2009|URBANISMO

Texto refundido modificación puntual de las NNSS de planeamiento del término municipal de Vilaür referida a la modificación (sin modificación de superficie) del ámbito de la Zona de equipamientos E.4

Promotor: público – Ayuntamiento de Vilaür

Modificación puntual de las NNSS de planeamiento del término municipal de Vilaür referida a la modificación de la UA-10

Promotor: público – Ayuntamiento de Vilaür

2010|ARQUITECTURA

2010|ARQUITECTURA

URBANIZACIÓN DE LA CALLE MESTRE JOSEP LLANDRICH EN VILANANT. GIRONA |2010 > 2011|

Promotor: Ayuntamiento de Vilanant

CONSULTORIO MÉDICO LOCAL EN ALBONS. GIRONA |2010 > 2011|

Promotor: Ayuntamiento de Albons.

VIVIENDA EN CISTELLA. GIRONA |2010 > 2011|

Promotor: Privado

Autores: Josep Salló, Gloria Duran.

VIVIENDA EN GIRONA |2010 > 2011|

Promotor: Bonet-Burgell

Autor: Josep Salló.

Colaboradores: Toni Redorta, Anna Comas.

REHABILITACIÓN DEL MAS SALLERAS EN VILADEMULS. GIRONA |2010 > 2011|

Promotor: Miquel Sibecas.

PORTO INDUSTRIAL E MARINA DE LUIS CORREIA - REDESENHO URBANÍSTICO, RESIDENCIAL · HOTELERO, Y DE INTEGRAÇÃO PAISAGÍSTICA DO ENTORNO DO RIO PARNAÍBA · PRAIA DE LUIS CORREIA. PIAUÍ. BRASIL. GOBIERNO DO ESTADO DO PIAUÍ |2010 > 2011|

Emplazamiento: Luis Correia. Piauí. Brasil

Promotor: Público - Privat

Autores: Josep Salló, Josep Bohigas, Francesc Pla, Iñaki Baquero, Ferran Piera (Disseny)

Colaboradores: Cristina Brun, Federico Babina, François Bouju, Alejandro Padrón, José Miguel Ramós.

DELICATESSEN CENTER · ADMINISTRAÇÃO · HABITAÇÃO. TERESINA. PIAUÍ. BRASIL |2010 > 2011|

Emplazamiento: Teresina. Piauí. Brasil

Promotor: Grupo Carvalho

Autores: Josep Salló, Josep Bohigas, Francesc Pla, Iñaki Baquero, Ferran Piera (Disseny)

Colaboradores: Cristina Brun, Federico Babina, François Bouju.

ARRANHA-CÉU · VERTICAL HOUSE. TERESINA. PIAUÍ. BRASIL |2010 > 2011|

Emplazamiento: Teresina. Piauí. Brasil

Promotor: Privado

Autores: Josep Salló, Josep Bohigas, Francesc Pla, Iñaki Baquero, Ferran Piera (Disseny)

Colaboradores: Cristina Brun, Federico Babina.

2010|URBANISMO

2010|URBANISMO

Projeto Planejamento residencial, industrial e porto Setor Rio Parnaíba".
Luis Correia. Estado do Piauí. Brasil
Promotor: público.

2011|ARQUITECTURA

2011|ARQUITECTURA

SHOPPING CENTER - SUPERMERCADO - HOTEL. TERESINA. PIAUÍ. BRASIL |2011 > |

Emplazamiento: Teresina. Piauí. Brasil

Promotor: Grupo Carvalho

Autores: Josep Salló, Josep Bohigas, Francesc Pla, Iñaki Baquero, Ferran Piera (Disseny)

Colaboradores: Cristina Brun, Federico Babina, François Bouju, Alejandro Padrón.

REFORMA INTERIOR DE UNA VIVIENDA EN BARCELONA |2011 > 2012|

ARRANHA-CÉU · ADMINISTRAÇÃO, ESCRITÓRIOS, RESTAURAÇÃO EM AVENIDA MARECHAL. TERESINA. PIAUÍ. BRASIL. |2011 > |

Emplazamiento: Teresina. Piauí. Brasil

Promotor: Grupo Castelo Branco

Autores: Josep Salló, Josep Bohigas, Francesc Pla, Iñaki Baquero, Ferran Piera (Disseny)

Colaboradores: Cristina Brun, Federico Babina, François Bouju, Alejandro Padrón.

PANTEÃO FAMILIAR CASTELO BRANCO. CEMITÉRIO DE TERESINA. PIAUÍ. BRASIL. HEITOR CASTELO BRANCO. |2011 > |

Emplazamiento: Teresina. Piauí. Brasil

Promotor: Heitor Castelo Branco

Autores: Josep Salló, Josep Bohigas, Francesc Pla, Iñaki Baquero, Ferran Piera (Disseny)

Colaboradores: Cristina Brun, François Bouju, Alejandro Padrón

2011|URBANISMO

2011|URBANISMO

Adjudicación del Plan de Ordenación Urbana Municipal [P.O.U.M.] del Municipio de Pontós. Alt Empordà. Girona

Promotor: público. Ayuntamiento de Pontós

2012|ARQUITECTURA

2012 | ARQUITECTURA

**PROJETO REDESENHO URBANÍSTICO NOVAS LINHAS E ESTAÇÕES METRO - TRAM.
COMPANHIA METROPOLITANA TRANSPORTES PÚBLICOS, CMTP. TERESINA.
GOVERNO DO ESTADO DO PIAUÍ. BRASIL | 2012 > |**

Emplazamiento: Teresina. Piauí. Brasil

Promotor: CMTP. Governo do Estado

Autores: Josep Salló, Josep Bohigas, Francesc Pla, Iñaki Baquero, Ferran Piera (Disseny)

Colaboradores: Cristina Brun, Federico Babina, François Bouju, Alejandro Padrón.

**AMPLIAÇÃO E REMODELAÇÃO ESTAÇÃO FREI SERAFIM. COMPANHIA
METROPOLITANA TRANSPORTES PÚBLICOS, CMTP. TERESINA. ESTADO DO PIAUÍ.
BRASIL | 2012 > |**

Emplazamiento: Teresina. Piauí. Brasil

Promotor: CMTP. Governo do Estado

Autores: Josep Salló, Josep Bohigas, Francesc Pla, Iñaki Baquero, Ferran Piera (Disseny)

Colaboradores: Cristina Brun, Federico Babina, François Bouju, Alejandro Padrón.

2012|URBANISMO

2012|URBANISMO

**Projeto redesenho urbanístico novas linhas e estações Metro - Tram.
Companhia Metropolitana Transportes Públicos, CMT. Teresina. Estado do
Piauí. Brasil**

Promotor: público. Companhia Metropolitana Transportes Públicos. Teresina

2013|ARQUITECTURA

2013|ARQUITECTURA

LA PLAYITA. THE BEACH CLUB & RESIDENTIAL ÁREA. BEYOND CASA DE CAMPO. BAYAHIBE. LA ROMANA. REPÚBLICA DOMINICANA |2013 > |

Emplazamiento: Bayahibe. La Romana. República Dominicana

Promotor: Grupo Sapalma LTD

Autores: Josep Salló, Ferran Piera (Disseny)

Colaboradores: Toni Redorta, Anna Comas.

CAMINO PEATONAL · CARRIL BICI EN ALBONS |2013 > 2014|

Emplazamiento: Albons Girona

Promotor: Ayuntamiento de Albons

Autores: Josep Salló.

NOVO CONDOMINIO FECHADO CONJUNTO RESIDENCIAL BELLA ISLA. LUIS CORREIA. PIAUI. BRASIL |2013 > |

Emplazamiento: Teresina. Piauí. Brasil

Promotor: Incapi LTD

Autores: Josep Salló, Ferran Piera (Disseny)

Colaboradores: Toni Redorta, Anna Comas.

2013|URBANISMO

2013|URBANISMO

Modificación puntual del texto refundido del Poum del término municipal de Albons referida a la modificación de:

Artículo 138 - El sistema de infraestructuras y servicios técnicos.

Capítulo I - Ordenación de los sistemas

Artículo 246 – Condiciones de uso

Capítulo V – Zona de protección forestal (clave Pf)

Promotor: público – Ayuntamiento de Albons

Modificación puntual de las Normas Subsidiarias de Planeamiento de Pontós “PAU 6. Carrer Nou”

Promotor: público – Ayuntamiento de Pontós

Modificación puntual de las Normas Subsidiarias de Planeamiento de Pontós “Reajuste de los límites del Suelo urbano”

Promotor: público – Ayuntamiento de Pontós

Modificación puntual número 4, del Texto Refundido de las Normas Subsidiarias de planeamiento de Vilaür referida a la modificación de:

Art. 93 – Vallas. Capítulo v – Regulación del suelo no urbanizable (SNU). Sección 1.

Disposiciones generales

Art. 99. Almacenes. Capítulo v – Regulación del suelo no urbanizable (SNU). Sección 2.

Construcciones en suelo no urbanizable.

Promotor: público – Ayuntamiento de Vilaür

Texto Refundido. Modificación puntual número 5, del texto refundido de las normas subsidiarias de:

Planeamiento de Vilaür referida a la modificación de la superficie total de la Unidad de actuación UA 15

Promotor: público – Ayuntamiento de Vilaür

Modificación puntual de las normas subsidiarias de planeamiento de Vilaür “Modificación de una zona de espacios libres públicos en el suelo urbano”

Promotor: público – Ayuntamiento de Vilaür

Texto refundido modificación puntual de las NNSS de planeamiento del término municipal de Vilaür referida a la modificación (sin modificación de superficie) del ámbito de la Zona de equipamientos E.4

Promotor: público – Ayuntamiento de Vilaür

2014|ARQUITECTURA

2014 | ARQUITECTURA

PROJETO HOTEL PRAIA COQUEIRO. LUIS CORREIA. PIAUÍ. BRASIL |2014 > |

Emplazamiento: Luis Correia. Piauí. Brasil

Promotor: Incapi LTD

Autores: Josep Salló, Ferran Piera (Disseny)

Colaboradores: Toni Redorta, Anna Comas.

NOVO CONDOMINIO FECHADO CONJUNTO RESIDENCIAL BELLA ISLA. LUIS CORREIA. PIAUI. BRASIL |2014 > |

Emplazamiento: Luis Correia. Piauí. Brasil

Promotor: Incapi LTD

Autores: Josep Salló, Ferran Piera (Disseny)

Colaboradores: Toni Redorta, Anna Comas.

2014|URBANISMO

2014|URBANISMO

Modificación puntual del plan de ordenación urbanística municipal de Albons.
“Modificación de un pequeño camino público en la Zona A.1 del Suelo urbano”
Promotor: público – Ayuntamiento de Albons